semic
N°177
MENSUEL
OCTOBRE 1993
17 F
SUISSE : 5,70 F.S.
BELGIQUE : 124 F.B.
CANADA : 4,75 D.C.
ISSN 0396-6291
MARVEL COMICS
TITANS
TM

TITANS

Page 1:
WARLOCK
BLESSURES ANCIENNES

Page 27:
LES VENGEURS DE LA COTE OUEST
ULTRON S'ÉVADE

Page 51:
EXCALIBUR
LE SILENCE EST D'OR

Vous pouvez vous abonner pour un an à
TITANS
TARIFS: FRANCE 187 F
ETRANGER 239 F
Envoyez-nous vos coordonnées accompagnées de votre règlement: chèque bancaire, postal (CCP 424-87E LYON) ou mandat-lettre à

SEMIC FRANCE

26 rue de la Gare
Case postale 523
69257 LYON CEDEX 09

Joindre pour toute réponse à une lettre, une enveloppe timbrée, vos nom et adresse écrits lisiblement.
Les dessins et manuscrits envoyés ne seront pas rendus.

PREAMBULE

WARLOCK

C'est sur une île, dont le nom de code est la Ruche, qu'Adam Warlock vit le jour. Ce modèle de perfection humaine fut créé par les scientifiques de l'Enclave, à partir de matériaux génétiques artificiels. Plus tard, le Maître de l'Evolution lui attribua un des Joyaux de l'Ame. Cela lui fut d'un grand secours lorsque, dans un combat contre Thanos, ce dernier le blessa mortellement. Warlock enferma alors son âme dans la dimension du Joyau: ainsi, bien que mort physiquement, son être astral continua de vivre. Mais bientôt, il quitta cet univers pour affronter à nouveau Thanos et lui ravir tous les Joyaux de l'Ame. Désormais, Warlock partage les Joyaux avec cinq compagnons: Pip détient la gemme de l'Espace; Dragon-Lune, celle de l'Esprit; Drax le Destructeur, celle du Pouvoir; Gamora, celle du Temps. Pour la dernière, le mystère reste entier...

Le mois dernier voyait l'introduction de Warlock dans LA GUERRE DU POUVOIR, série cosmique exceptionnelle en trois tomes paraissant en juillet, septembre et novembre. Au moment où ils se préparaient à partir vers la source d'émission d'étranges énergies, les Gardiens des Joyaux de l'Arme furent assaillis par les doubles néfastes des super-héros...

LES VENGEURS DE LA COTE OUEST

L'équipe des Vengeurs de la Côte Ouest a été créée après celle des Vengeurs et en est, en quelque sorte, le pendant. Mais les deux groupes sont complètement indépendants, même s'ils se communiquent toutes les informations qu'ils reçoivent et peuvent, à l'occasion, unir leurs forces face au danger. La composition des Vengeurs de la Côte Ouest varie assez souvent, des réservistes venant parfois s'allier aux membres actifs. Actuellement, on retrouve: Oeil de Faucon, la nouvelle Spider-Woman, U.S. Agent, Iron Man, Wonder Man et la Sorcière Rouge. Quant à Eclair Vivant, il a annoncé à l'équipe sa décision de reprendre ses études. La menace d'une nouvelle Guerre Froide vient d'être écartée, mais les Vengeurs de la Côte Ouest vont bientôt être dérangés dans leur tranquillité...

EXCALIBUR

Excalibur, nom qui fait référence à l'épée magique du roi Arthur, est une équipe de champions surhumains dont certains sont des mutants: Captain Britain, membre fondateur et chef du groupe, Meggan, Etincelle (Kitty Pride), Phénix (Rachel), Diablo, Bidule et deux nouveaux venus, Cerise et Kylûn. Ils ont établi leur Q.G. dans le phare de Brian Braddock – alias Captain Britain – au large des côtes britanniques. Si leur champ d'action se limitait, à l'origine, au Royaume Uni, ils combattent aujourd'hui le mal et les super-vilains sur la planète entière et même dans d'autres dimensions.

Partis à la recherche de Sat-Yr-9 dans les égouts, Excalibur a eu maille à partir avec les Trolls. Ne restent opérationnels que Kitty et Diablo qui ont associé leurs forces aux X-Men, venus porter secours au jeune mutant Tom, victime d'un odieux chantage de la part des Trolls...

STAN LEE présente...

WARLOCK™

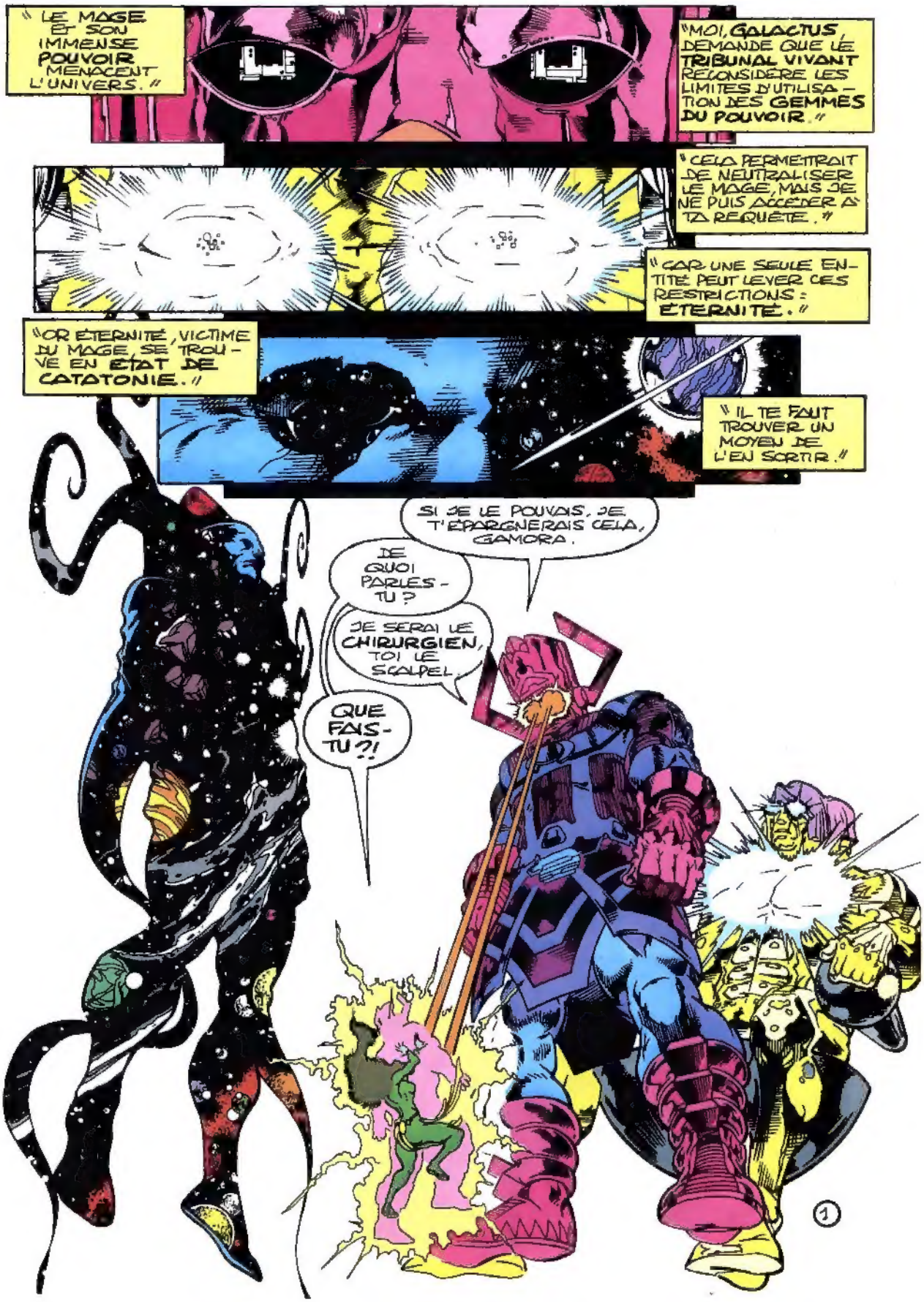

LES DOULEURS DE L'ÂME TORTURENT PLUS QUE CELLES DU CORPS. PUBLILIUS SYRUS.
UN PONT ! VA, GUER-RIERE ! TA MISSION : GUERIR. LE MALADE : LA RÉALITÉ.

BLESSURES ANCIENNES

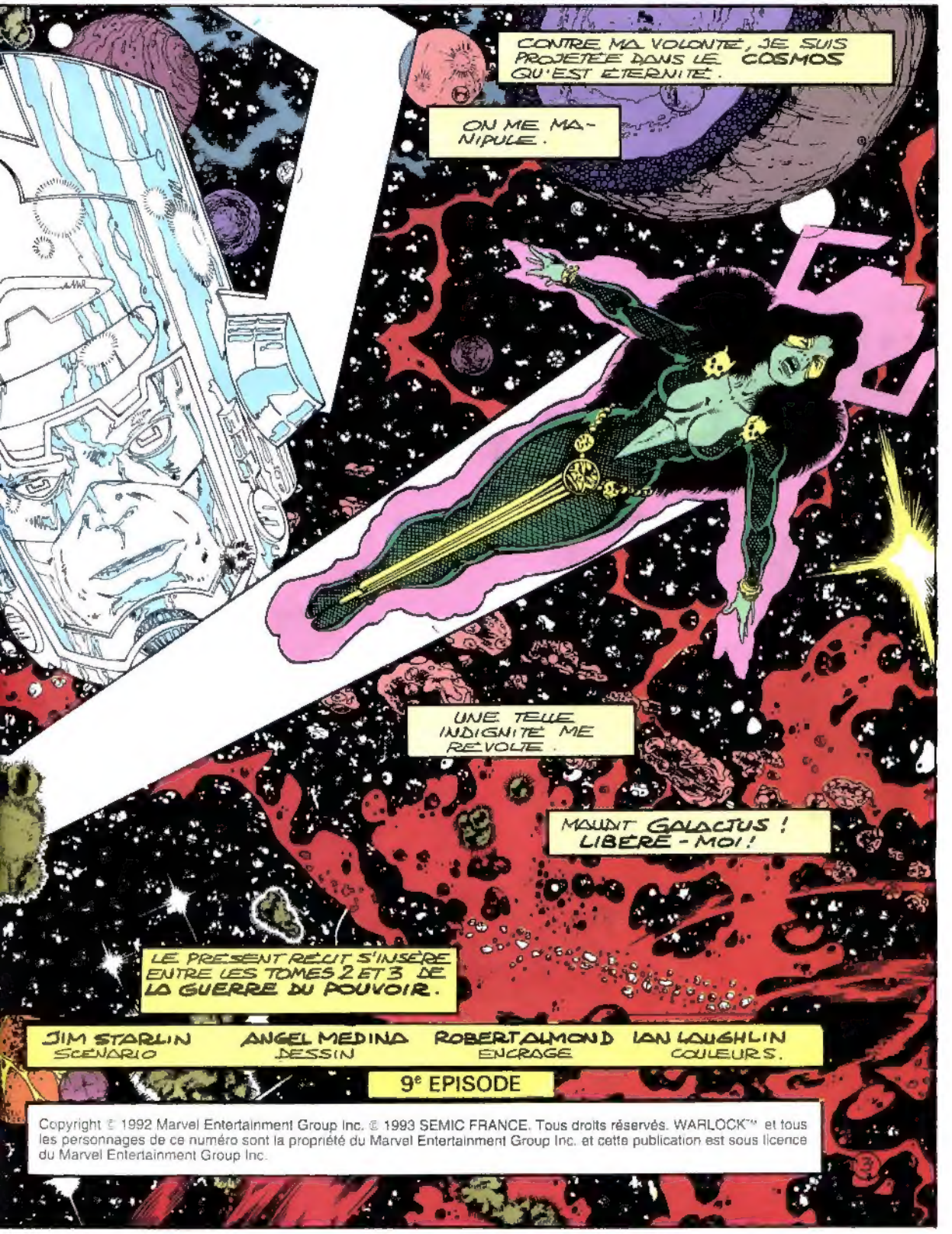

JIM STARLIN — SCÉNARIO
ANGEL MEDINA — DESSIN
ROBERT ALMOND — ENCRAGE
IAN LAUGHLIN — COULEURS.

9e EPISODE

Copyright © 1992 Marvel Entertainment Group Inc. © 1993 SEMIC FRANCE. Tous droits réservés. WARLOCK™ et tous les personnages de ce numéro sont la propriété du Marvel Entertainment Group Inc. et cette publication est sous licence du Marvel Entertainment Group Inc.

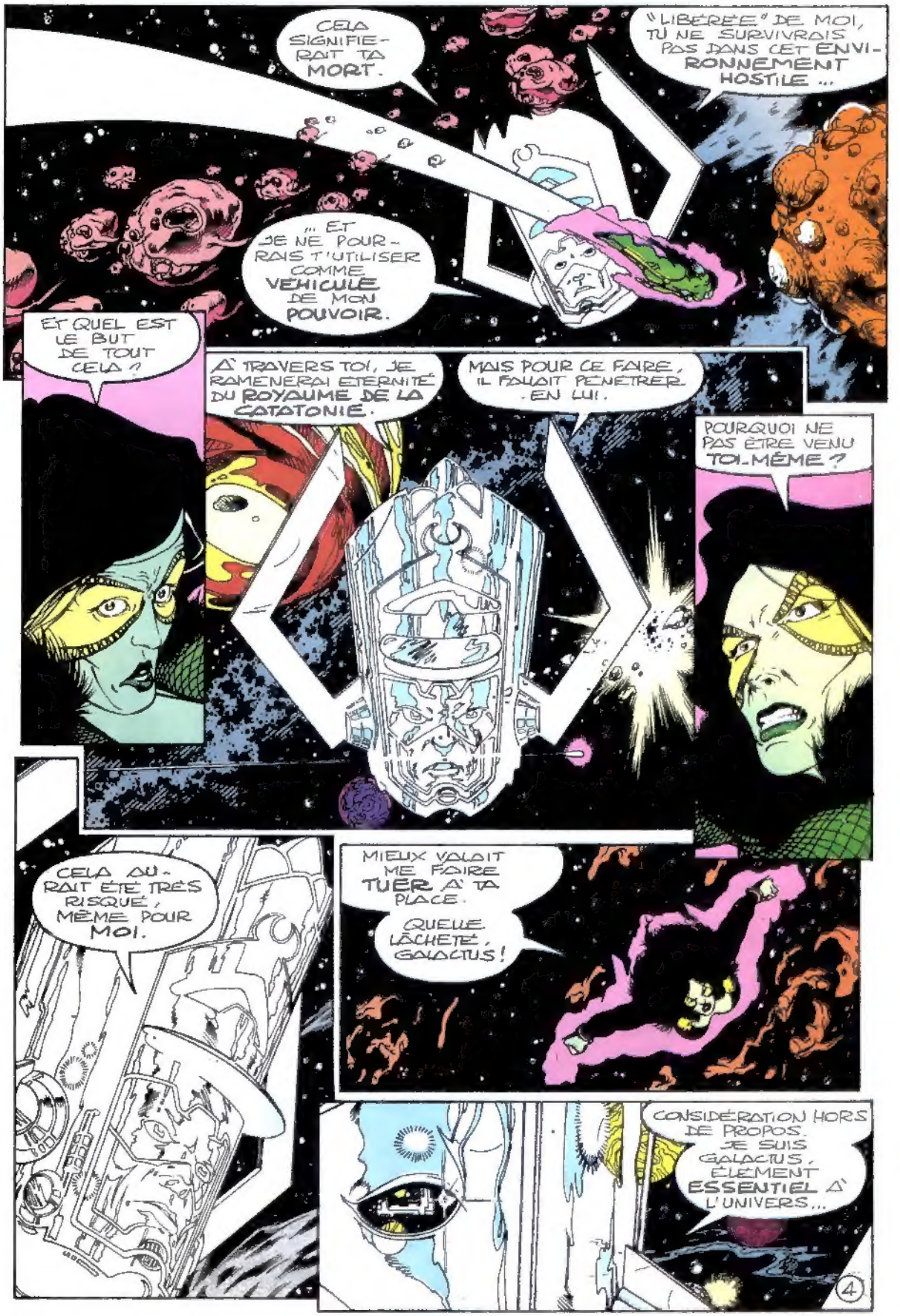
CELA SIGNIFIERAIT TA MORT.
"LIBÉRÉE" DE MOI, TU NE SURVIVRAIS PAS DANS CET ENVIRONNEMENT HOSTILE...
... ET JE NE POURRAIS T'UTILISER COMME VÉHICULE DE MON POUVOIR.
ET QUEL EST LE BUT DE TOUT CELA ?
À TRAVERS TOI, JE RAMENERAI ÉTERNITÉ DU royaume DE LA CATATONIE.
MAIS POUR CE FAIRE, IL FALLAIT PÉNÉTRER EN LUI.
POURQUOI NE PAS ÊTRE VENU TOI-MÊME ?
CELA AURAIT ÉTÉ TRÈS RISQUÉ, MÊME POUR MOI.
MIEUX VALAIT ME FAIRE TUER À TA PLACE.
QUELLE LÂCHETÉ, GALACTUS !
CONSIDÉRATION HORS DE PROPOS. JE SUIS GALACTUS, ÉLÉMENT ESSENTIEL À L'UNIVERS...

... TU N'ES QU'UNE SIMPLE MORTELLE DONT LA PERTE IMPORTERAIT PEU.

CHAIR À CANONS D'UNE GUERRE ASTRALE ENTRE LES DIEUX ?

EXACTEMENT.

J'AI COMPRIS. JE SUIS UN PION REMPLAÇABLE QUE L'ON PEUT DONC SACRIFIER.

J'AI L'HABITUDE DE CE GENRE DE RÔLE.

JE SUIS UNE FEMME FORTE. JE SAIS...

... ENCAISSER LES COUPS...

... ET AUSSI LES DISTRIBUER.

JE CONNAIS LA CHANSON.

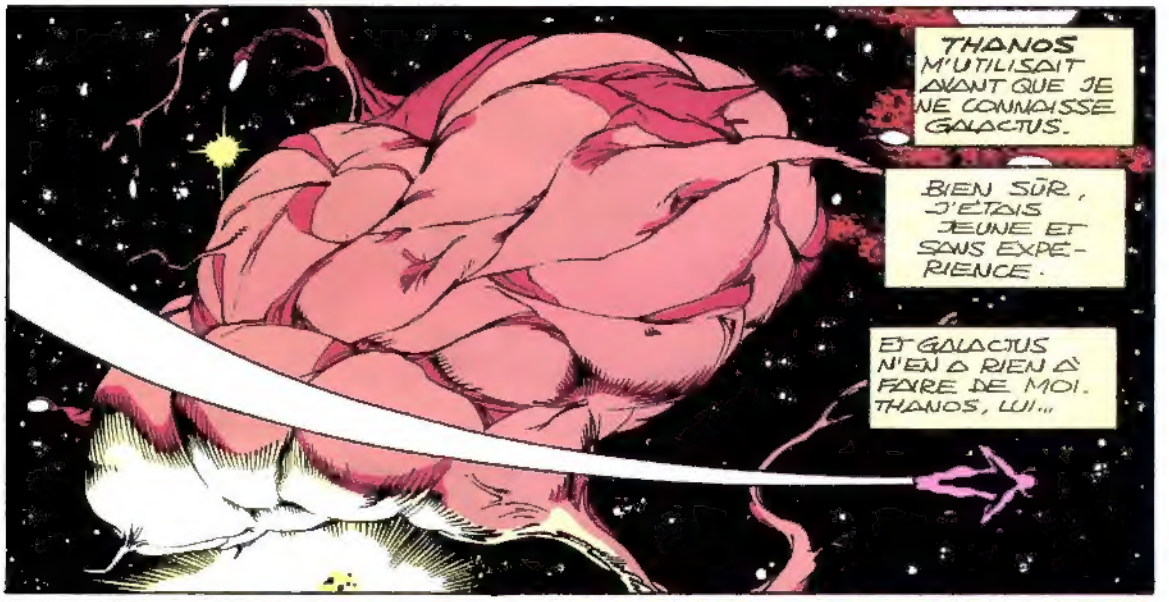
THANOS M'UTILISAIT AVANT QUE JE NE CONNAISSE GALACTUS.
BIEN SÛR, J'ÉTAIS JEUNE ET SANS EXPÉRIENCE.
ET GALACTUS N'EN A RIEN À FOIRE DE MOI. THANOS, LUI...

... NON PLUS, SÛREMENT, ALORS QU'IL M'A SAUVÉ LA VIE ET ÉLEVÉE.
IL AVAIT SES RAISONS, SÛREMENT TRÈS ÉGOÏSTES.

DEPUIS LE DÉBUT, IL ME PRÉPARAIT À DEVENIR SON SAMOURAÏ ASTRAL PERSONNEL.
À 15 ANS DÉJÀ, LES DROÏDES DE COMBAT NE ME POSAIENT AUCUNE DIFFICULTÉ.

POURTANT, IL ME SEMBLAIT PARFOIS QU'IL Y AVAIT PLUS QUE ÇA.
MAIS JE DEVAIS ME FAIRE DES IDÉES.

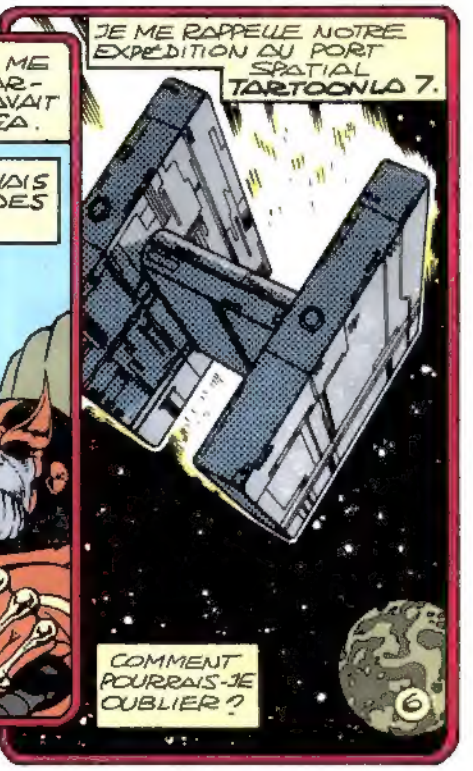
JE ME RAPPELLE NOTRE EXPÉDITION AU PORT SPATIAL TARTOONLA 7.
COMMENT POURRAIS-JE OUBLIER ?
6

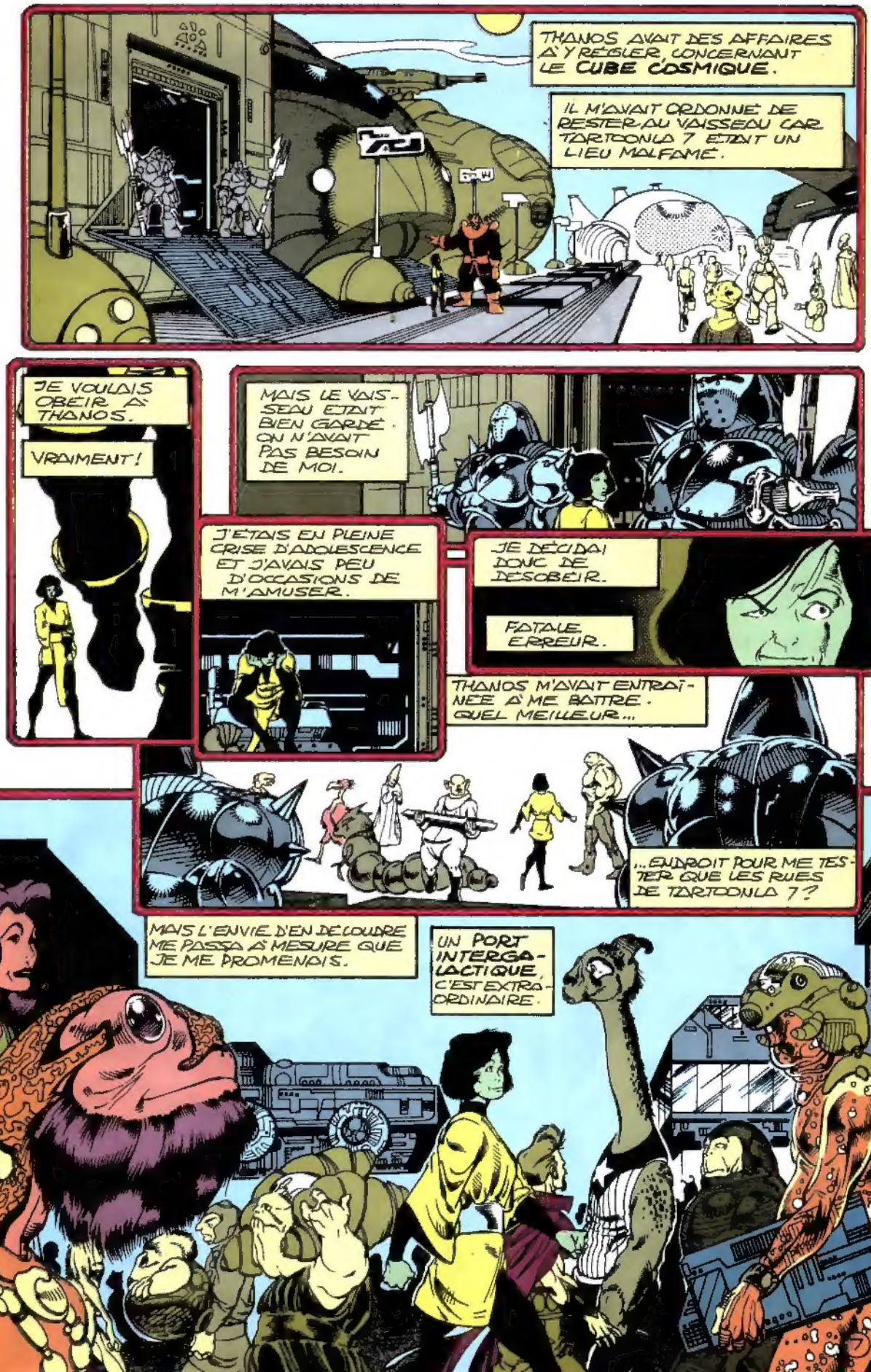
THANOS AVAIT DES AFFAIRES À Y RÉGLER, CONCERNANT LE CUBE COSMIQUE.
IL M'AVAIT ORDONNÉ DE RESTER AU VAISSEAU CAR TARTOONLA 7 ÉTAIT UN LIEU MALFAMÉ.
JE VOULAIS OBÉIR À THANOS.
VRAIMENT!
MAIS LE VAISSEAU ÉTAIT BIEN GARDÉ. ON N'AVAIT PAS BESOIN DE MOI.
J'ÉTAIS EN PLEINE CRISE D'ADOLESCENCE ET J'AVAIS PEU D'OCCASIONS DE M'AMUSER.
JE DÉCIDAI DONC DE DÉSOBÉIR.
FATALE ERREUR.
THANOS M'AVAIT ENTRAÎNÉE À ME BATTRE. QUEL MEILLEUR...
...ENDROIT POUR ME TESTER QUE LES RUES DE TARTOONLA 7?
MAIS L'ENVIE D'EN DÉCOUDRE ME PASSA À MESURE QUE JE ME PROMENAIS.
UN PORT INTERGALACTIQUE, C'EST EXTRAORDINAIRE.

J'ETAIS FASCINÉE PAR CE MÉLANGE DE RACES ET DE LANGAGES.
JE M'ÉMERVEILLAIS DE LA PALETTE DES MARCHANDISES OFFERTES AUX CHALANDS.
JE ME PLONGEAIS AVEC DÉLICES DANS LES PLAISIRS QU'OFFRAIT CE BEL APRÈS-MIDI...
... INCONSCIENTE DU DANGER QUI ME MENAÇAIT.
J'ÉTAIS...
QU'EST-CE... QUE C'EST ?
UN BARRAGE FORMÉ À PARTIR DE SON SOLIDIFIÉ...
...DESTINÉ À CONTENIR TOUTE INTRUSION.
OU ENTRE COMMENT ?
6

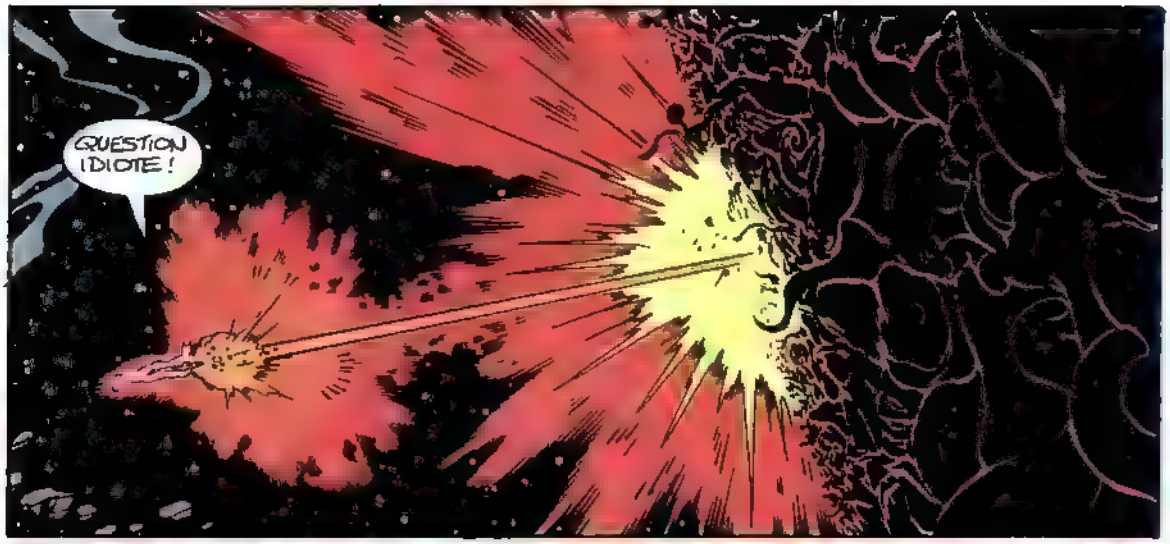
QUESTION IDIOTE !

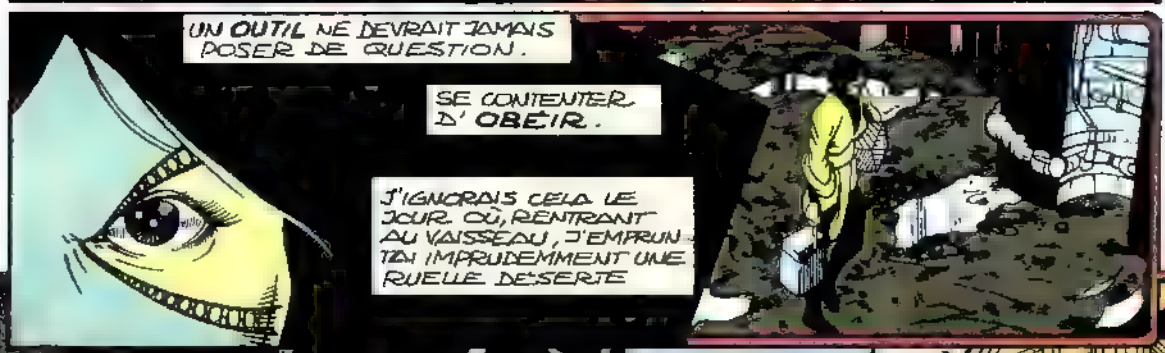
UN OUTIL NE DEVRAIT JAMAIS POSER DE QUESTION.
SE CONTENTER D'OBÉIR.
J'IGNORAIS CELA LE JOUR OÙ, RENTRANT AU VAISSEAU, J'EMPRUNTAI IMPRUDEMMENT UNE RUELLE DÉSERTE

SI J'AVAIS ÉTÉ ATTENTIVE, J'AURAIS SENTI LEUR PRÉSENCE ET ÉVITÉ LA RENCONTRE.
MAIS J'ÉTAIS HORS DE LA RÉALITÉ, LA TÊTE PLEINE DE RÊVES.

MES LONGUES HEURES D'ENTRAÎNEMENT ME PERMIRENT DE ME DÉFENDRE UN MOMENT MAIS...
... TRÈS VITE, JE DUS CEDER AU NOMBRE.
J'ÉTAIS LOIN DE ME DOUTER DE CE QUI M'ATTENDAIT...
POURTANT J'AVAIS PEUR, MAIS NE VOULAIS LE LAISSER PARAÎTRE.
VOUS NE SAVEZ PAS À QUI VOUS VOUS ATTAQUEZ!
SI TU NOUS LE DISAIS!
JE SUIS LA PUPILLE DE THANOS!
QUI?
LÂCHEZ-MOI!
OU VOUS ALLEZ LE REGRETTER!
TU SAIS QUE TU ME FAIS TRÈS PEUR, MIGNONNE.
JE... JE SU S..
RIEN! COMPRIS?
MOINS QUE RIEN!

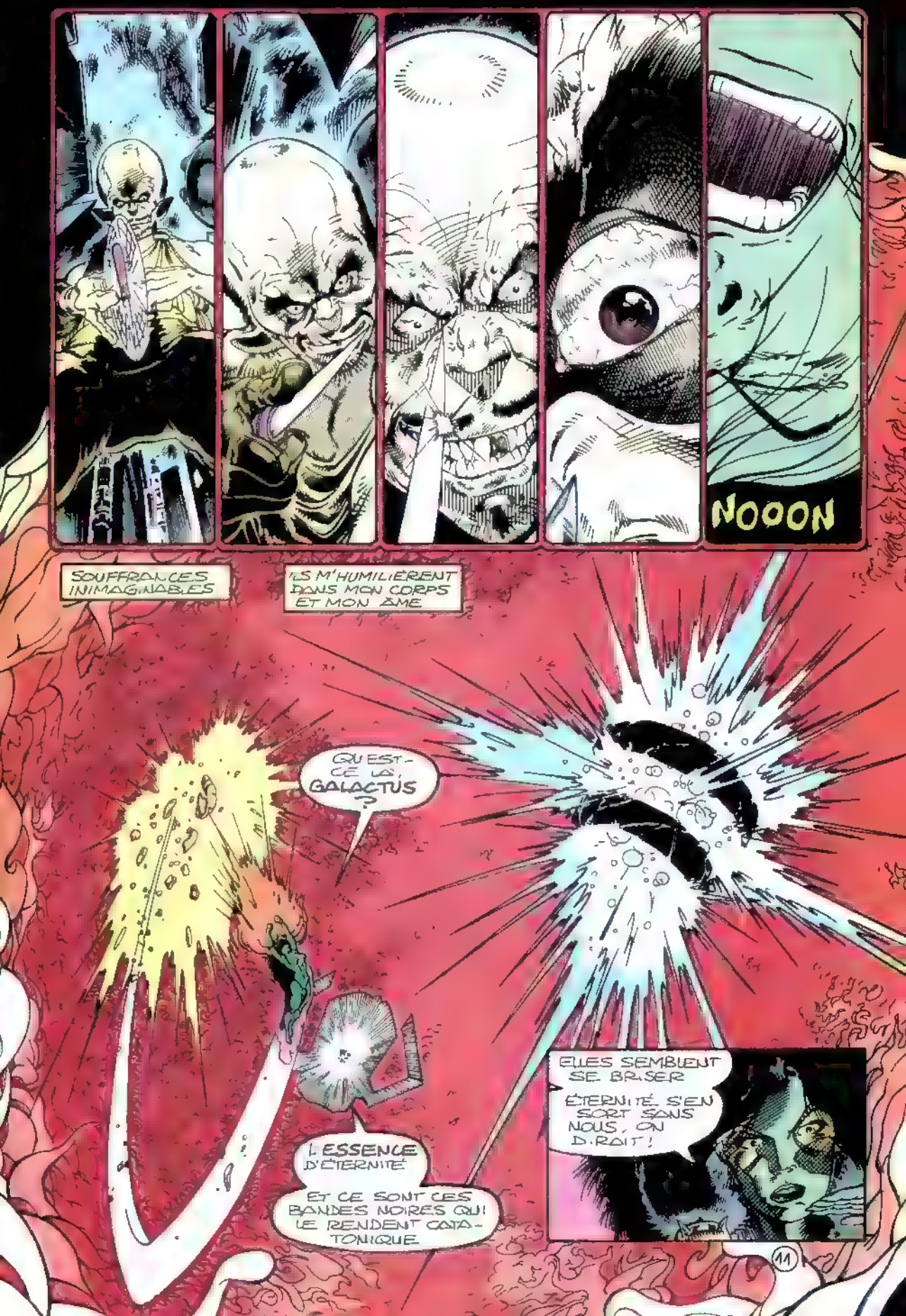
NOOON
SOUFFRANCES INIMAGINABLES
ILS M'HUMILIÈRENT DANS MON CORPS ET MON ÂME
QU'EST-CE QUE CA, GALACTUS ?
L'ESSENCE D'ÉTERNITÉ
ET CE SONT CES BANDES NOIRES QUI LE RENDENT CATATONIQUE
ELLES SEMBLENT SE BRISER
ÉTERNITÉ S'EN SORT SANS NOUS, ON DIRAIT !

NATUREL-LEMENT MAIS NOUS DEVONS ACCELERER LE PROCESSUS.
CHAQUE MINUTE EST PRECIEUSE NE PERDONS PAS DE TEMPS.
LIBÉRONS ÉTERNITÉ MAINTENANT!
JE REPRIS CONSCIENCE
CE FUT DOULOUREUX
IMPOSSIBLE D'OCCULTER..
... SINON EN MOURANT
MAIS MON HEURE N'ETAIT PAS VENUE
DE PLUS, BIENTÔT MON PRINCE M'APPARUT QUI VENAIT ME SECOURIR
POURQUOI M'AS-TU DESOBEI, PETITE ?
REGARDE...
...LE RESULTAT
12

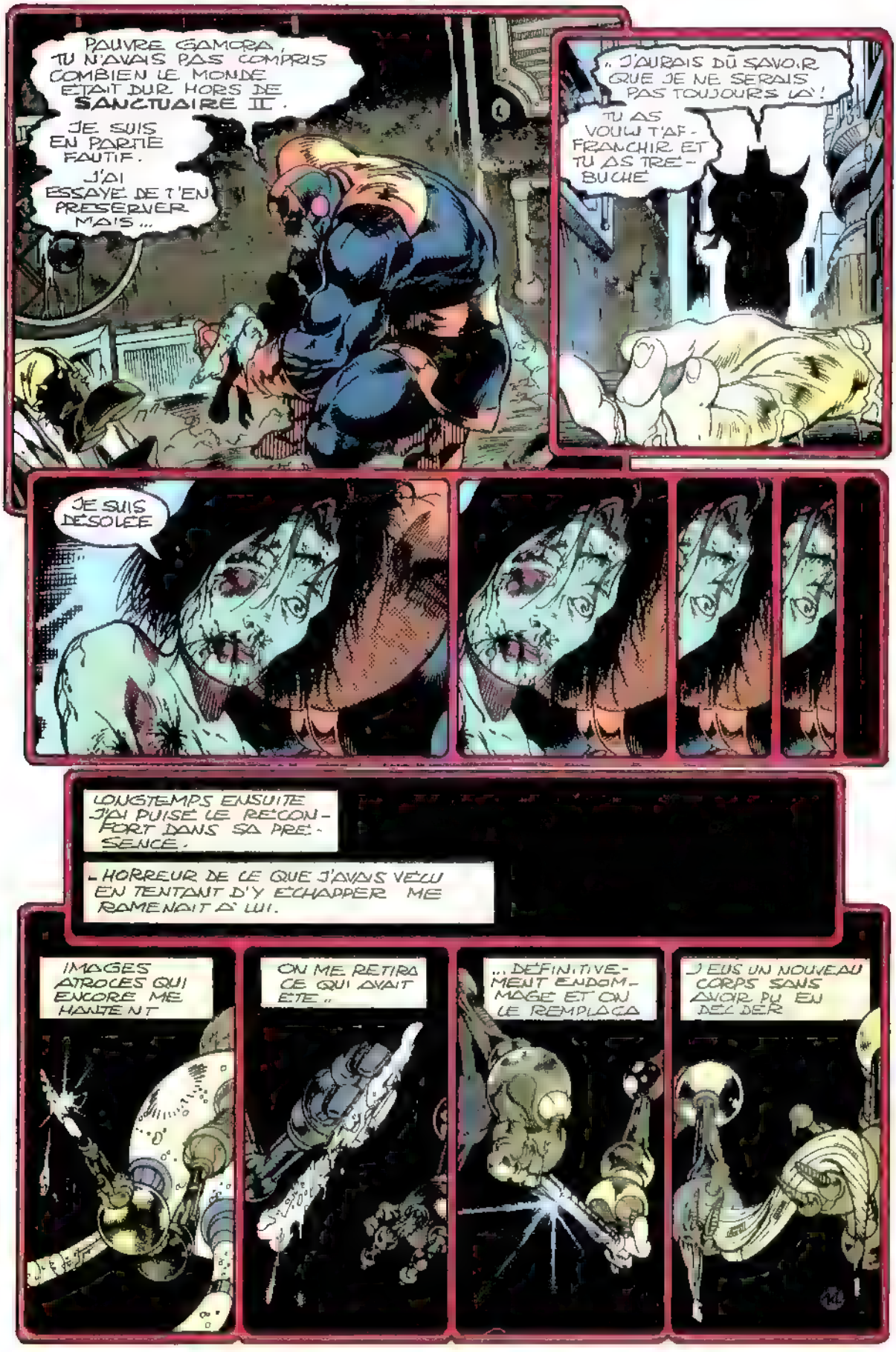
POUVRE GAMORA, TU N'AVAIS PAS COMPRIS COMBIEN LE MONDE ETAIT DUR HORS DE SANCTUAIRE II.
JE SUIS EN PARTIE FAUTIF. J'AI ESSAYÉ DE T'EN PRESERVER MAIS...
„ J'AURAIS DÛ SAVOIR QUE JE NE SERAIS PAS TOUJOURS LÀ!
TU AS VOULU T'AFFRANCHIR ET TU AS TRÉBUCHÉ
JE SUIS DÉSOLÉE
LONGTEMPS ENSUITE J'AI PUISÉ LE RÉCONFORT DANS SA PRÉSENCE.
L'HORREUR DE CE QUE J'AVAIS VÉCU EN TENTANT D'Y ÉCHAPPER ME RAMENAIT À LUI.
IMAGES ATROCES QUI ENCORE ME HANTENT
ON ME RETIRA CE QUI AVAIT ÉTÉ „
... DÉFINITIVEMENT ENDOMMAGÉ ET ON LE REMPLAÇA
J'EUS UN NOUVEAU CORPS SANS AVOIR PU EN DÉCIDER

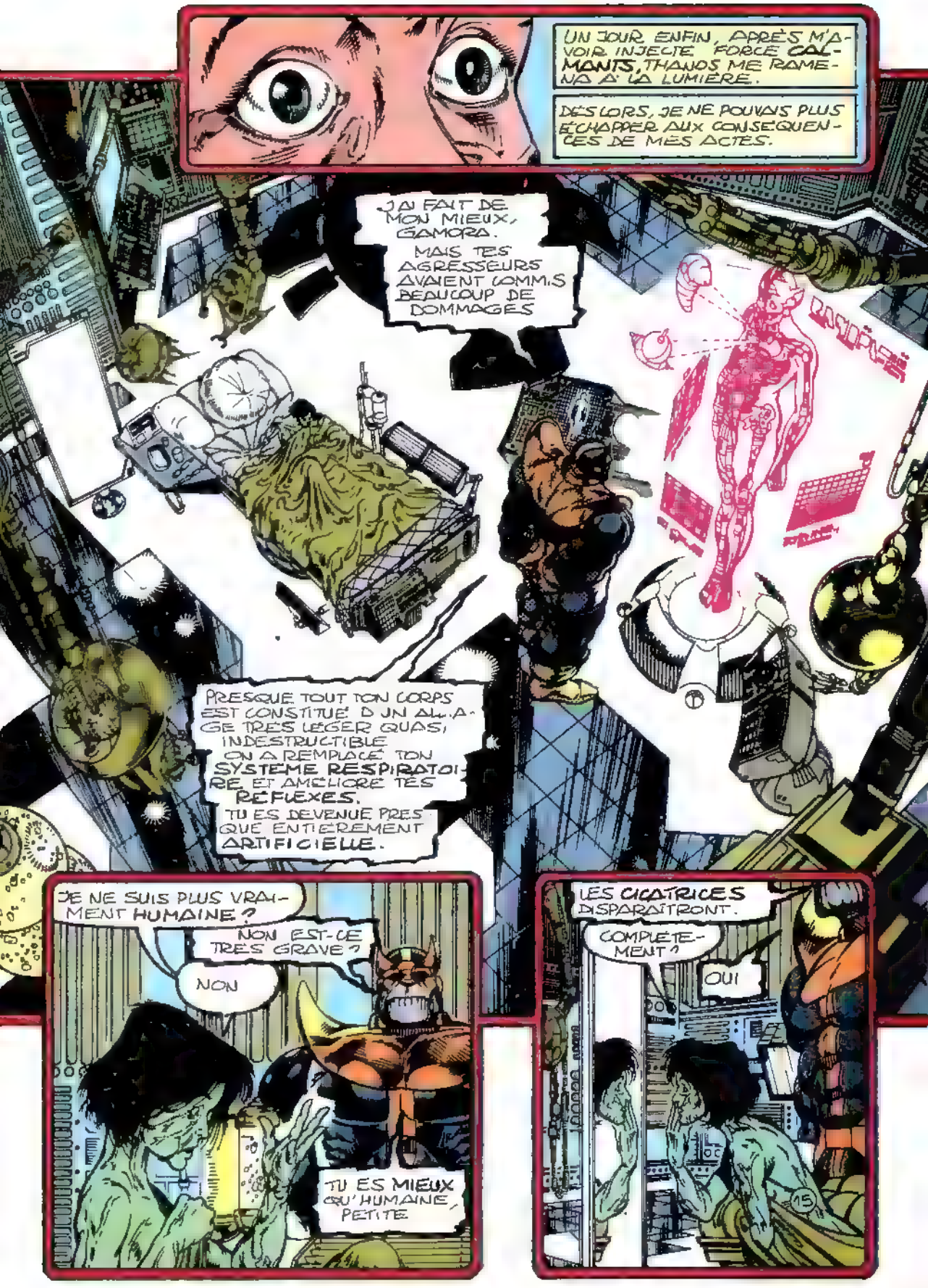
UN JOUR ENFIN, APRÈS M'AVOIR INJECTÉ FORCÉ CALMANTS, THANOS ME RAMENA À LA LUMIÈRE.
DÈS LORS, JE NE POUVAIS PLUS ÉCHAPPER AUX CONSÉQUENCES DE MES ACTES.
J'AI FAIT DE MON MIEUX, GAMORA.
MAIS TES AGRESSEURS AVAIENT COMMIS BEAUCOUP DE DOMMAGES
PRESQUE TOUT TON CORPS EST CONSTITUÉ D'UN ALLIAGE TRÈS LÉGER QUASI INDESTRUCTIBLE. ON A REMPLACÉ TON SYSTÈME RESPIRATOIRE ET AMÉLIORÉ TES REFLEXES.
TU ES DEVENUE PRESQUE ENTIÈREMENT ARTIFICIELLE.
JE NE SUIS PLUS VRAIMENT HUMAINE ?
NON EST-CE TRÈS GRAVE ?
NON
TU ES MIEUX QU'HUMAINE, PETITE.
LES CICATRICES DISPARAÎTRONT.
COMPLÈTEMENT ?
OUI
15

EN FAIT, ÇA N'EST PAS IMPORTANT.
PAS PLUS QUE LE RESTE DE MON PASSÉ, N'EST-CE PAS ?
ÊTRE HUMAINE, QU'EST-CE QUE ÇA M'A APPORTÉ ?
À PART DE VOIR TOUS LES MIENS MASSACRÉS PAR LES BADOONS ?
JE N'Y AI GAGNÉ QUE LA SOLITUDE ET LES LARMES.
PLUS DE LARMES. J'AI ARRANGÉ ÇA !
C'EST BEAUCOUP MIEUX AINSI.
TU AS PROGRESSÉ AUJOURD'HUI. JE SUIS FIER DE TOI !
MAINTENANT, REPOSE-TOI.
AG

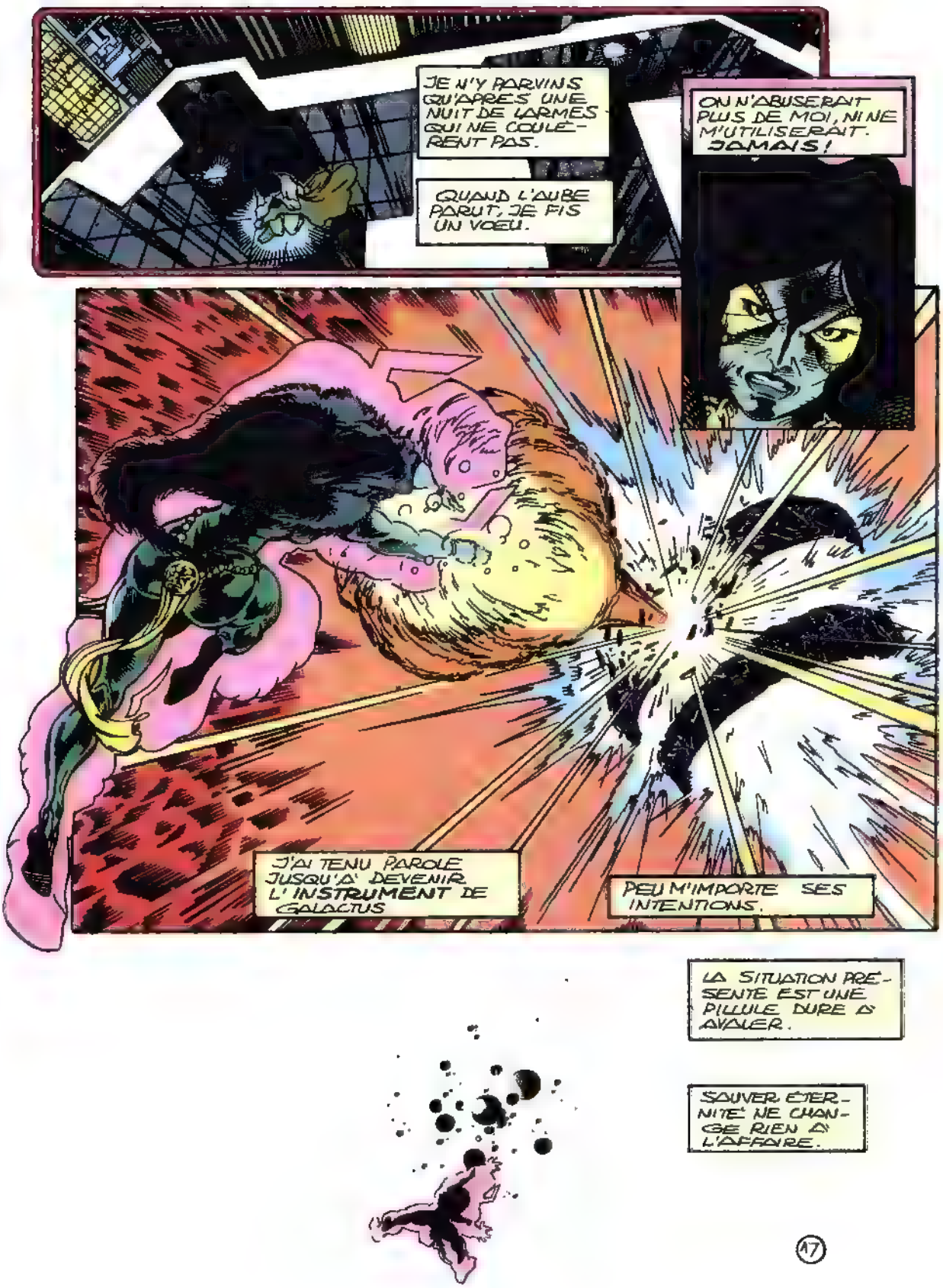
JE N'Y PARVINS QU'APRÈS UNE NUIT DE LARMES QUI NE COULÈRENT PAS.
QUAND L'AUBE PARUT, JE FIS UN VŒU.
ON N'ABUSERAIT PLUS DE MOI, NI NE M'UTILISERAIT. JAMAIS!
J'AI TENU PAROLE JUSQU'À DEVENIR L'INSTRUMENT DE GALACTUS
PEU M'IMPORTE SES INTENTIONS.
LA SITUATION PRÉSENTE EST UNE PILULE DURE À AVALER.
SAUVER ÉTERNITÉ NE CHANGE RIEN À L'AFFAIRE.

MAIS À MA GRANDE SURPRISE, ÉTERNITÉ N'EST PAS LA SEULE ENTITÉ QUE NOUS SAUVONS

AVEC ÉTERNITÉ, IL Y A INFINI !!!
NE SONT-CE PAS LES DEUX FACES D'UNE MÊME PIÈCE ?
C'EST POURQUOI QUASAR NE L'A PAS DÉTECTÉE.

MAIS C'EST SANS IMPORTANCE !
NOUS AVIONS UN CONTRAT, GALACTUS ! J'EXIGE ...
IL YA TANT DE CHOSES DANS LE COSMOS QUE JE NE COMPRENDS PAS
JE NE SAVAIS PAS.
QUOI DE PLUS NORMAL ? TU N'ES QU'UNE MORTELLE
QUOI ?!!

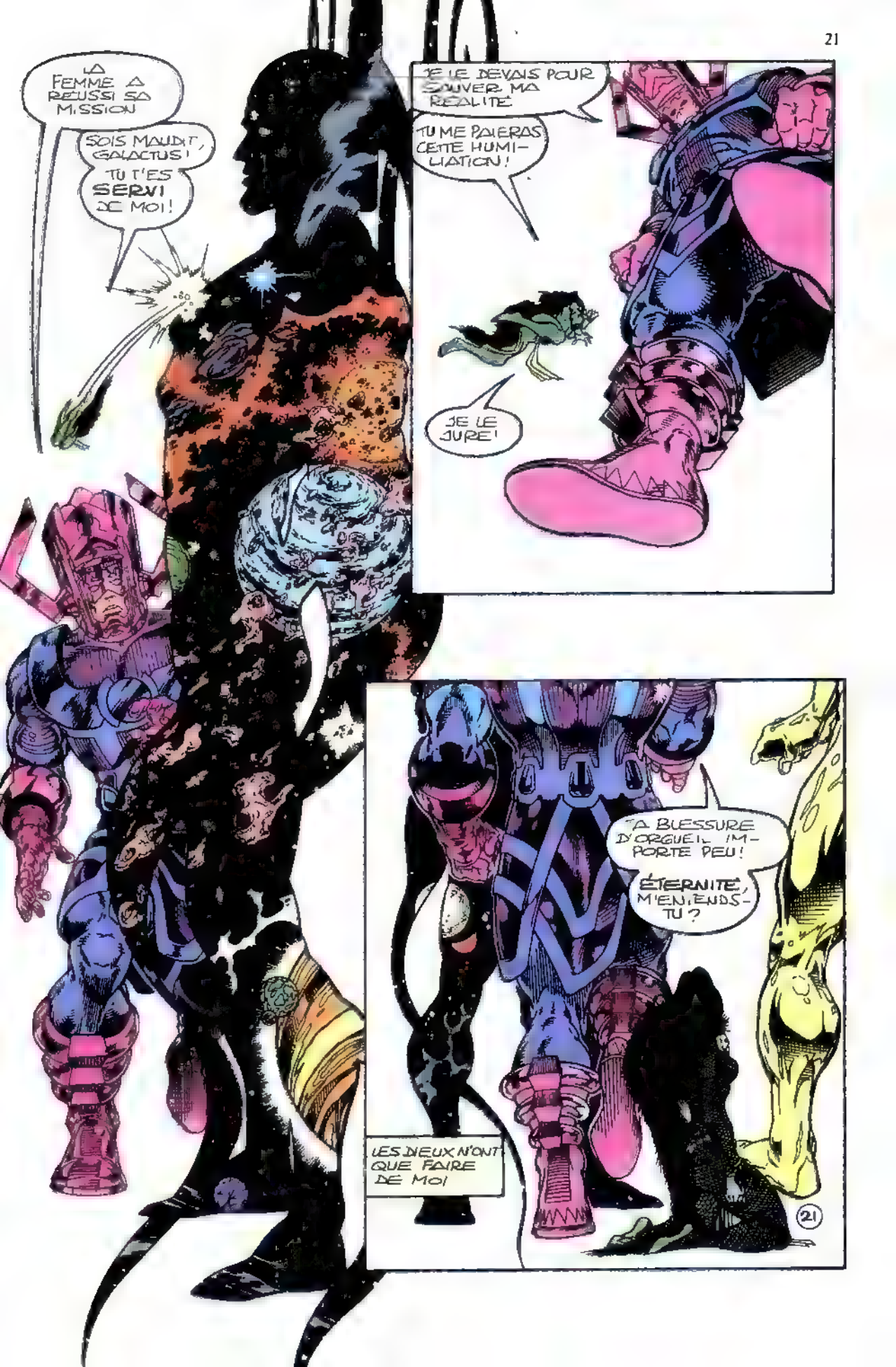
LA FEMME A REUSSI SA MISSION
SOIS MAUDIT, GALACTUS! TU T'ES SERVI DE MOI!
JE LE DEVAIS POUR SAUVER MA REALITE
TU ME PAIERAS CETTE HUMILIATION!
JE LE JURE!
LA BLESSURE D'ORGUEIL IMPORTE PEU!
ETERNITE, M'ENTENDS-TU?
LES DIEUX N'ONT QUE FAIRE DE MOI
21

LE TEMPS PASSE. CHACUN DOIT TROUVER UN MOYEN DE SE RECONFORTER.

MON SACRIFICE A SANS DOUTE SAUVÉ L'UNIVERS DE LA FOLIE DU MAGE.

ALORS QU'ON M'EXPLIQUE POURQUOI JE ME SENS **HUMILIÉE, SALIE.**

QUE FAIRE MAINTENANT ?

LA RÉPONSE EST SIMPLE : **CONTINUER.**

NE PAS PENSER AU PASSÉ.

C'EST LA SEULE SOLUTION POUR ÉVITER L'AUTO-DESTRUCTION

QUOIQUE PARFOIS LA MORT ME TENTE.

CAR THANOS AVAIT TORT POUR LES **CICATRICES.**

ELLES NE S'EFFACERONT PAS.

CERTAINES BLESSURES NE GUERISSENT PAS.

LE MOIS PROCHAIN : THANOS CONTRE THANOS ET LA GUERRE DU POUVOIR N°3 !

A DECOUPER OU A PHOTOCOPIER

7890/931

BON DE COMMANDE
"LA CHUTE DU CAID"

Prix unitaire 75 F
Frais d'envoi: 1 alb 15 F
2 alb 20 F
3 alb GRATUIT

112 pages
format 175 x 255

Je joins à ma commande

☐ Chèque Bancaire
☐ Chèque Postal
CCP 424 87 E LYON

☐ Mandat-lettre ou carte
☐ Mandat international

Je commande Quantité: ... Prix: ... F
+ frais d'envoi ... F
Total: ... F

Nom

Prénom ... Né(e) le

Adresse: n° ... Rue

Code postal. ... Ville

Les albums vous seront expédiés fin octobre

A retourner à

SEMIC FRANCE

26, rue de la Gare - Case postale 523 - 69257 LYON CEDEX 09

VIVE LE SPORT!

Prolongations...

C'est en 1939, à Durban en Afrique du Sud, qu'eut lieu le plus long match de cricket. Il opposait l'Afrique du Sud à l'Angleterre. Le match dura 11 jours et les joueurs passèrent plus de 43 heures sur le terrain. On comptabilisa 5070 lancers et 1981 points. Le match fut finalement annulé car l'équipe d'Angleterre devait rentrer dans son pays.

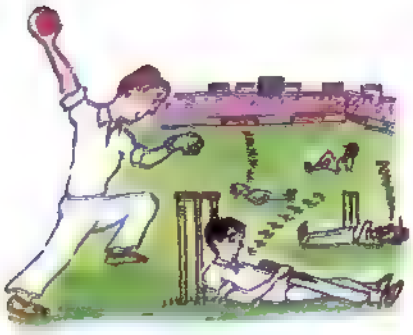

Violon à roulettes

On attribue à Joseph Merlin, musicien Belge, la première paire de patins à roulettes En 1760, lors d'un bal, il voulut impressionner les autres invités et arriva sur des patins à roulettes en jouant du violon. Malheureusement, il ne put s'arrêter et alla s'écraser dans un miroir

Goal passoire

Lors d'un match pour la coupe de football écossaise de 1885, John Petrie marqua 13 buts pour son équipe, Abroath, contre Bon Accord. Le résultat final fut Abroath: 36, Bon Accord: 0. Le gardien de but d'Abroath ne toucha pas le ballon une seule fois.

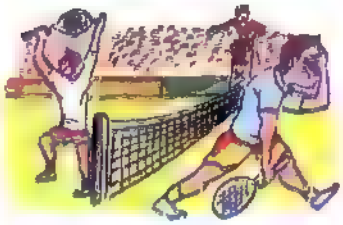

Jeu, set et match

Lors d'un match de tennis en 1983, Bill Scanlon, joueur américain, battit Marcos Hocevar, brésilien, 6-2, 6-0. Il remporta le dernier set sans perdre un seul point. C'est le seul exemple de "Golden Set" en tennis professionnel.

Incroyable mais vrai

Etats-Unis en 1912: il fallut 166 coups et deux heures à une joueuse de golf pour rentrer sa balle dans le trou. Son premier coup atterrit dans la rivière. Elle monta sur une barque et finit par sortir la balle de l'eau. Puis, elle eut à traverser un bois. La plupart des autres joueurs avaient atteint le trou en quatre coups!

Pour la bonne cause

Le 25 mai, 1986, quelque 20 millions de coureurs participèrent à une course à pieds destinée à recueillir des fonds. Les courses eurent lieu dans 277 villes de 78 pays et rapportèrent 107 millions de dollars destinés aux bonnes oeuvres.

Pointes de vitesse

Discipline	Vitesse en km/h
Course de chevaux	69,62
Lancer de balle au cricket	160,45
Ski	223,74
Ski nautique	230,26
Service au squash	232,7
Cyclisme	245
Service au tennis	263

"Amazing Feats" - © 1992 Usborne Publishing Ltd

Il n'y a pas d'âge pour être un champion...

Catégorie	Nom	Sport	Age
Champion du monde	Gertrude Ederle	Natation	12 ans, 298 j
Champion du monde	Gerhard Weidener	Marche à pieds	41 ans, 71 j
Champion olympique	Barbara Jones	Course à pieds	15 ans, 123 j
Champion olympique	Patrick McDonald	Lancer du disque	42 ans, 26 j

Le premier Marathon

L'épreuve moderne du Marathon est inspiré par un événement de l'histoire antique grecque.

En 490 avant J.C., l'armée athénienne battit les Perses à Marathon. Un messager fut envoyé à Athènes pour annoncer la bonne nouvelle. Il courut 35 kilomètres sans s'arrêter, délivra son message puis mourut d'épuisement. Les marathons modernes se courent sur un peu plus de 42 kilomètres.

Le saviez-vous?

Le 25 mai 1935, l'athlète américain, Jesse Owens, battit six records du monde en 45 minutes. Aux Jeux Olympiques de Berlin en 1936, il remporta quatre médailles d'or au 100 mètres, au 200 mètres, au saut en longueur et au 4 fois 100 mètres.

Knock out!

En 1946, le boxeur Ralph Walton fut mis K.O. au bout de 10,5 secondes par Al Couture. Walton fut pris par surprise alors qu'il réajustait son protège-dents. En 1893, un combat de boxe dura plus de 7 heures. On dut l'interrompre car les boxeurs étaient trop épuisés pour continuer

La traversée du désert

Il n'existe pas d'épreuve motorisées plus épuisante que le Paris-Dakar. Les concurrents parcourent presque 11000 kilomètres. Ils partent de Paris, traversent l'Espagne puis le Sahara jusqu'à Dakar au Sénégal. Ils doivent surmonter des obstacles tels que des dunes de 18 mètres de haut, des vents de sable et des chaleurs écrasantes. Le premier rallye eut lieu en 1978.

NIGHT FIGHTER
... ou
"Les Clés de la Vie"

Pour les lecteurs de Spécial Strange, Night Fighter est loin d'être un inconnu. Depuis juillet 91, il mène tambour battant la pétillante équipe des New Warriors. Pour les autres – honte à eux! – l'essentiel est de savoir que Night Fighter est le fruit des imaginations de Tom De Falco et Ron Frenz; Fabian Nicieza et Mark Bagley ayant ensuite pris sa destinée en main.

Dwayne Taylor – c'est l'identité civile de Night Fighter – est orphelin. Ses parents, qui avaient créé une organisation caritative appelée la Fondation Taylor, sont morts dans des circonstances mystérieuses alors que Dwayne n'était encore qu'un enfant. Il a été élevé par un associé de son père, Andrew Chord, et par sa gouvernante Taï dans l'amour des lois et de la justice. Ce qui explique qu'il ait décidé de se consacrer à la lutte contre le crime dès son plus jeune âge. Avec l'aide de Chord, Dwayne s'est entraîné à la fois physiquement et mentalement jusqu'à devenir une véritable machine à combattre. Puis, il s'équipa d'une armure et entama sa croisade contre le crime. Il mena d'abord le combat en solo, mais réalisa vite que l'union fait la force et recruta des membres pour créer une toute jeune équipe: les New Warriors. Tout allait donc pour le mieux dans le meilleur des mondes, mais dernièrement, Dwayne a appris que ce qu'il croyait savoir de son passé n'était qu'un tissu de mensonges machiavéliquement mis en place par Taï qui aurait contraint Chord à tuer ses parents puis à encourager Dwayne à créer les New Warriors. Tout cela dans le but d'obtenir le pouvoir absolu. Obligé de choisir entre la vie de ses amis et celle de la femme qui l'avait élevé, Night Fighter tua Taï.

L'enchaînement de ces tragiques événements a ébranlé le fonctionnement de la Fondation Taylor, or Dwayne tient à conserver le contrôle du seul lien tangible qui lui reste avec ses parents. Un rude combat s'engage alors, car Dwayne doit aussi retrouver Chord – qui a été enlevé – avant qu'il ne soit tué.

Les Clés de la Vie est le récit d'une double quête. Pour Dwayne, il s'agit à la fois de trouver celui ou ceux qui ont décidé de le priver du contrôle de la Fondation mais aussi de se "trouver" lui-même. Fabian Nicieza explique que Night Fighter a été manipulé par les gens et les événements toute sa vie et qu'il désire maintenant prendre les commandes de son existence. Pour ce faire, il doit apprendre à contrôler les quatre clés de la vie que sont la Force, l'Argent, le Pouvoir et la Compassion et qu'incarnent les quatre personnes que Dwayne suspecte d'avoir enlevé Chord.

Mais le Récit Complet Marvel **NIGHT FIGHTER**, signé Fabian Nicieza et Dave Hoover (moins célèbre mais dont le talent ne saura manquer d'être reconnu par les amateurs de comics éclairés que vous êtes) c'est aussi 96 pages d'action où le leader des New Warriors aura à affronter des vilains tels Bengale ou Tantrum, nouvelle recrue du monde Marvel. Il y aura donc de quoi méditer, de quoi vibrer... et de quoi étancher votre insatiable soif d'en connaître un peu plus sur les New Warriors, qui jouent les vedettes ces temps-ci puisque vous pouvez aussi les retrouver dans la Version Intégrale SPIDER-MAN 8 et 9 d'août et de décembre. Mais pour lors, rendez-vous le mois prochain chez votre marchand de journaux avec . **NIGHT FIGHTER**!

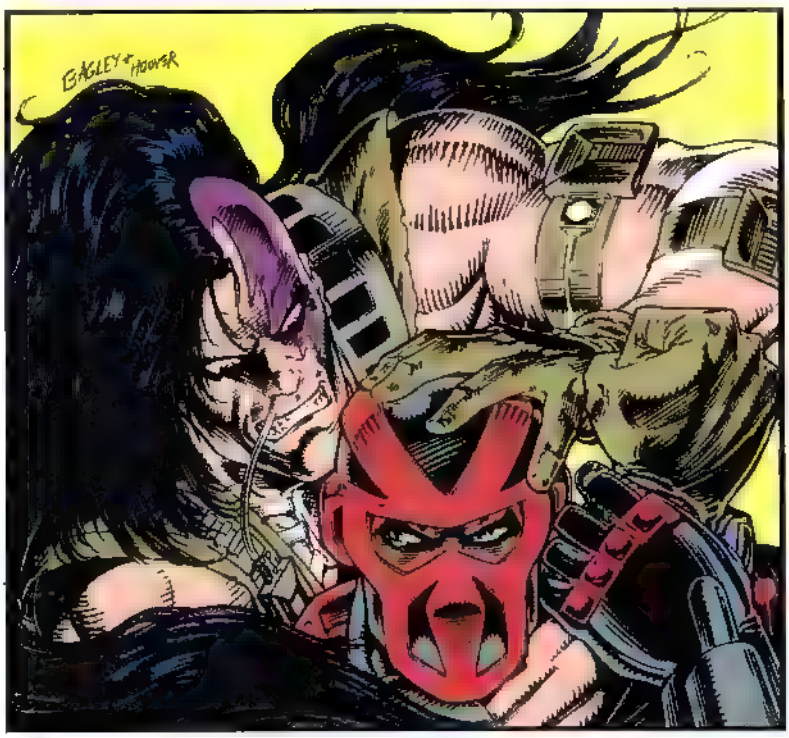

Stan Lee PRESENTE

LES VENGEURS DE LA COTE OUEST™

ULTRON s'évade

ROY & DANN THOMAS
SCÉNARIO

DAVID ROSS
CRAYONNÉ

TIM DZON
ENCRAGÉ

BOB SHAREN
COULEURS

EPISODE
N° 76

Copyright © 1992 Marvel Entertainment Group Inc © 1993 SEMIC FRANCE Tous droits réservés LES VENGEURS DE LA COTE OUEST™ et tous les personnages de ce numéro sont la propriété du Marvel Entertainment Group Inc. et cette publication est sous licence du Marvel Entertainment Group Inc

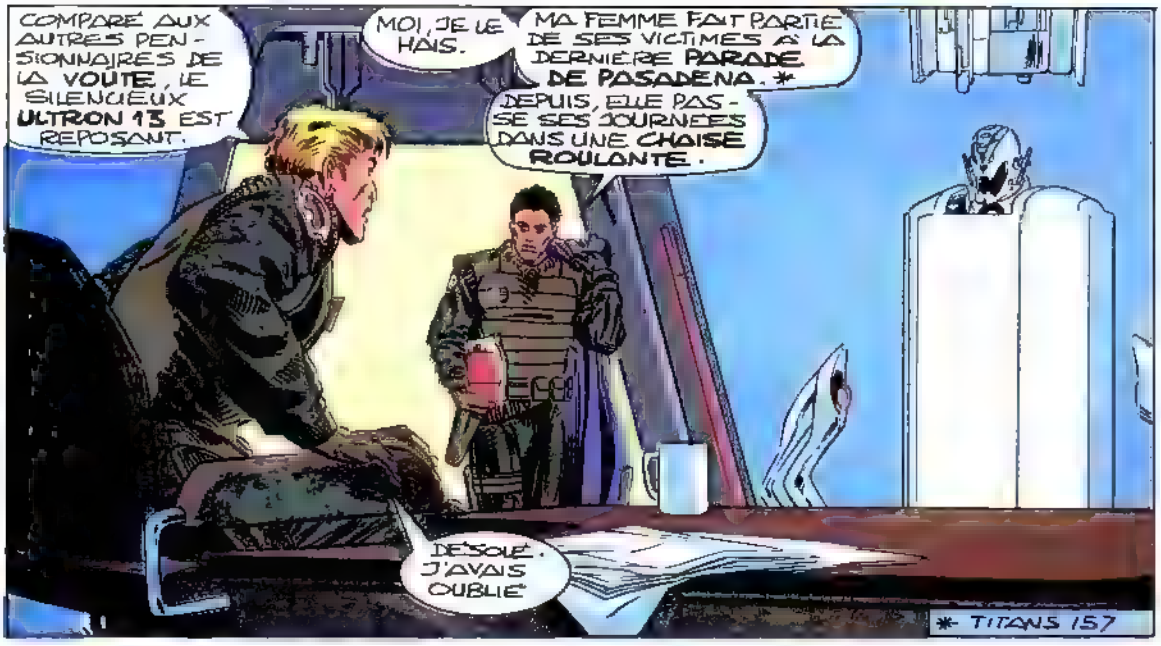
COMPARÉ AUX AUTRES PENSIONNAIRES DE LA VOÛTE, LE SILENCIEUX ULTRON 13 EST REPOSANT.
MOI, JE LE HAIS.
MA FEMME FAIT PARTIE DE SES VICTIMES À LA DERNIÈRE PARADE DE PASADENA.*
DEPUIS, ELLE PASSE SES JOURNÉES DANS UNE CHAISE ROULANTE.
DÉSOLÉ. J'AVAIS OUBLIÉ
* TITANS 157

EH BIEN, MOI PAS!
BON BON WEEK-END. ET N'OUBLIE PAS DE FERMER
L'AVANTAGE AU MOINS, C'EST QUE TU N'AS PAS À PORTER L'ARMURE HABITUELLE...
...SI ENCOMBRANTE

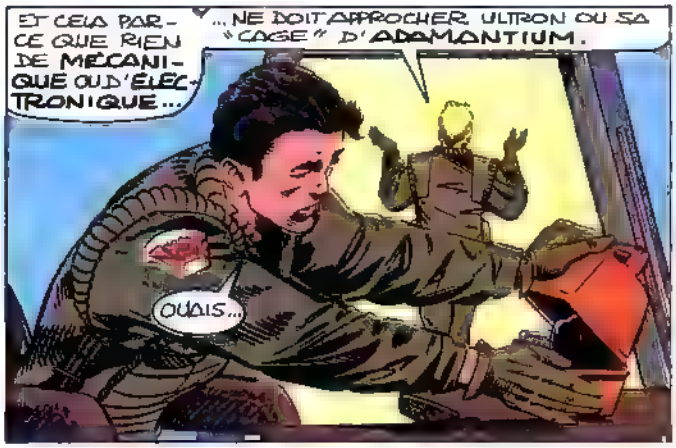
ET CELA PARCE QUE RIEN DE MÉCANIQUE OU D'ÉLECTRONIQUE...
...NE DOIT APPROCHER ULTRON OU SA "CAGE" D'ADAMANTIUM.
OUAIS...

...SOIR
KLANK
JUSTE TOI ET MOI, SALE ROBOT..

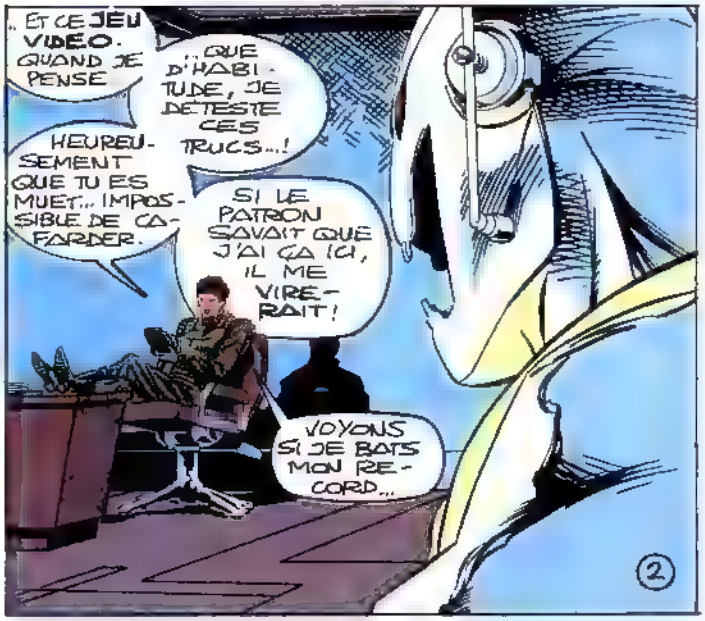
...ET CE JEU VIDÉO. QUAND JE PENSE
...QUE D'HABITUDE, JE DÉTESTE CES TRUCS...!
HEUREUSEMENT QUE TU ES MUET... IMPOSSIBLE DE CAFARDER.
SI LE PATRON SAVAIT QUE J'AI ÇA ICI, IL ME VIRERAIT!
VOYONS SI JE BATS MON RECORD...
2

CHOUETTE ! 750 000 POINTS ! MON MEILLEUR SCORE !
POINTS: 180.000
QUE SE PASSE-T-IL ?
J'AI DÛ FAIRE UNE FOUSSE MA...
MAIS QUE... ?
UNE IMAGE D'ULTRON ?
QUOI DE PLUS NORMAL, HUMAIN ? PUISQUE...
...JE CONTRÔLE SUBLIMINALEMENT CET ENGIN... ET TOI À TRAVERS LUI... DEPUIS UN MOIS
T-TU... PARLES ?
C'EST IMPOSSIBLE ! TU N'AS PAS DIT UN MOT DEPUIS TON INCARCÉRATION !
TON ESPÈCE CONFOND LA CAPACITÉ DE PARLER AVEC LE DÉSIR OU LE BESOIN DE LE FAIRE
IL Y A BIEN D'AUTRES MOYENS DE COMMUNIQUER
POUR PREUVE, JETTE UN COUP D'ŒIL SUR L'ÉCRAN.
MON DIEU...
MORT À L'HUMANITÉ
3

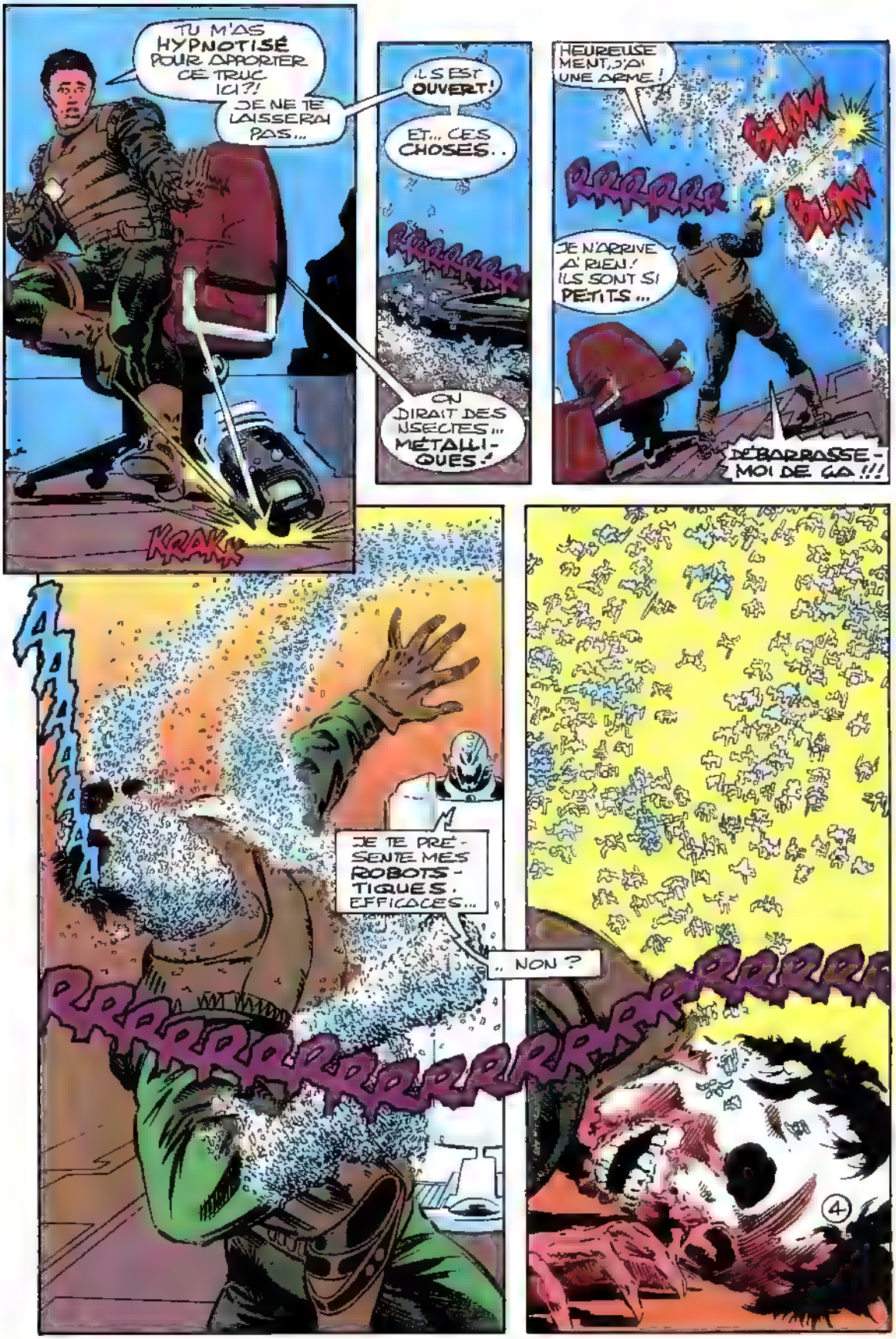
TU M'AS HYPNOTISÉ POUR APPORTER CE TRUC ICI?!
JE NE TE LAISSERAI PAS...
KRAK
IL S'EST OUVERT!
ET... CES CHOSES..
ON DIRAIT DES INSECTES... MÉTALLIQUES!
HEUREUSEMENT, J'AI UNE ARME!
BAM
BAM
JE N'ARRIVE À RIEN! ILS SONT SI PETITS...
DÉBARRASSE-MOI DE ÇA!!!
AAAAAAAA
JE TE PRÉSENTE MES ROBOTS-TIQUES. EFFICACES...
.. NON?
4

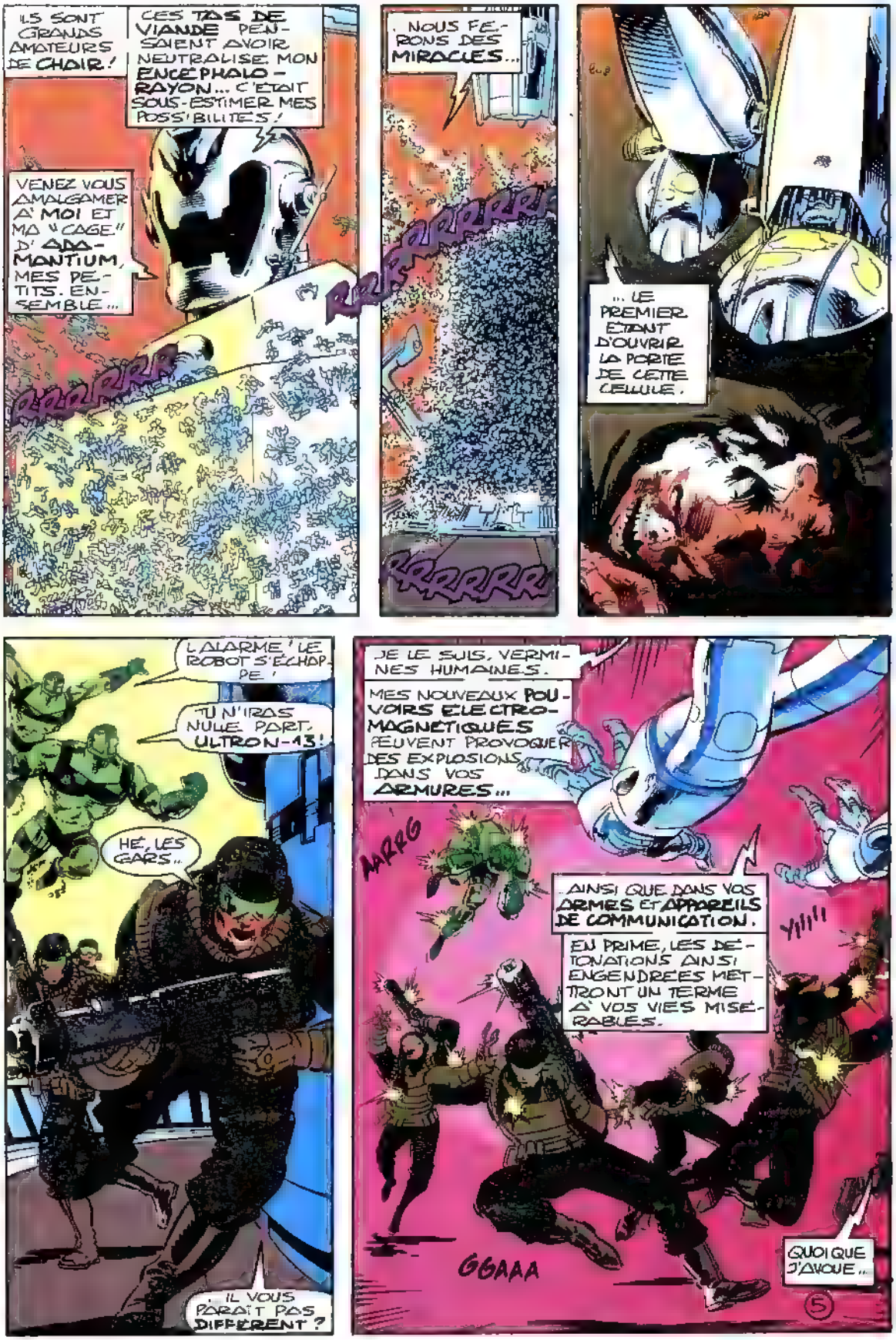
ILS SONT GRANDS AMATEURS DE CHAIR !
CES TAS DE VIANDE PENSAIENT AVOIR NEUTRALISÉ MON ENCÉPHALO-RAYON... C'ÉTAIT SOUS-ESTIMER MES POSS'BILITÉS !
VENEZ VOUS AMALGAMER À MOI ET MA "CAGE" D'ADAMANTIUM, MES PETITS. ENSEMBLE...
RRRRRR
RRRRRRRRR
NOUS FERONS DES MIRACLES...
RRRRRR
... LE PREMIER ÉTANT D'OUVRIR LA PORTE DE CETTE CELLULE.
L'ALARME ! LE ROBOT S'ÉCHAPPE !
TU N'IRAS NULLE PART, ULTRON-13 !
HÉ, LES GARS...
... IL VOUS PARAÎT PAS DIFFÉRENT ?
JE LE SUIS, VERMINES HUMAINES.
MES NOUVEAUX POUVOIRS ÉLECTROMAGNÉTIQUES PEUVENT PROVOQUER DES EXPLOSIONS DANS VOS ARMURES...
AARRG
... AINSI QUE DANS VOS ARMES ET APPAREILS DE COMMUNICATION.
EN PRIME, LES DÉTONATIONS AINSI ENGENDRÉES METTRONT UN TERME À VOS VIES MISÉRABLES.
YIIII
GGAAA
QUOIQUE J'AVOUE...
5

... PRÉFÉRER UN CONTACT PLUS DIRECT.
AAAAAAAAAAAAAAAAAAAAAAAA
BTHOOOMM
JE NE FAIS PLUS QU'UN AVEC MES ROBOTS-TIQUES ET L'ADAMANTIUM DE MA "CAGE", AUSSI...
... VOUS POUVEZ VOUS DISPENSER DU NUMÉRO. ULTRON SUFFIRA...
L'HEURE DE LA FIN DE L'HUMANITÉ A SONNÉ !

DANS LE Q.G DES VENGEURS DE LA CÔTE OUEST, L'AGITATION EST A' SON COMBLE ...
ET TOI, PSEUDO CAP AMERICA ...
NE REDIS JAMAIS ÇA ..
" JAMAIS, VU ?
QU'EST-CE QU'ILS DISENT ?
CHUT, RACHEL !
DIEU QUE CES PORTES SONT ÉPAISSES !
ET PAS DE MENACES AVEC MOI.
TON SEUL ARGUMENT ...
... SINON JE TE FAIS AVALER TON ARC !
... C'EST LA FORCE BRUTALE ! DÉSOLANT !
OEIL DE FAUCON A RAISON
OUI TOUT A' FAIT !
IL EST ÉCOEURANT QU'EMPLOYÉ PAR LES NATIONS UNIES ...
... TU TRAVAILLES POUR LA COMMISSION .. A' NOTRE INSU ! *
* POUR PLUS DE DÉTAILS VOIR TITANS 175
NOTRE CHARTE N'INTERDIT PAS UN SECOND EMPLOI, SPIDER-WOMAN !
ET TOC !
7

IL Y A CONFLIT D'INTÉRÊTS À TRAVAILLER POUR LES NATIONS UNIES ET LE GOUVERNEMENT
L'ÉTHIQUE DE LA COMMISSION N'EST PAS LA NÔTRE...
C'EST MON TEMPS LIBRE...
EN PLUS TU T'ES PERMIS "D'EMPRUNTER" UN QUINJET !
ÇA RISQUE DE TE MANQUER À L'UNIVERSITÉ, MIGUEL.
SANS DOUTE
TU CROIS QU'ON VA TE GARDER PARCE QU'ON MANQUE D'HOMMES... AVEC LA MORT D'IRON MAN...
C'EST L'ALARME !
REEEEEEEEE
RESTE PRÈS DU TÉLÉPHONE, AGENT...
VIENS, ÉCLAIR ON VA VOIR !
... LA COMMISSION POURRAIT T'APPELER !
LE NOUVEAU IRON MAN !
QUE VIENS-TU FAIRE ?
PROPOSER DE DEVENIR MEMBRE DES VENGEURS !
TIENS ET POURQUOI ?
JE VOUDRAIS REMPLACER L'ANCIEN IRON MAN
DIS NOUS D'ABORD TON NOM !
JE NE SUIS PAS PRÊT À LE DÉVOILER. EST-CE UNE CONDITION OBLIGATOIRE ?

OUI. ALORS, TA DÉCISION ?
J'AI BESOIN D'Y RÉFLÉCHIR QUELQUE TEMPS
MAIS POUR L'INSTANT, C'EST...
...NON!
ET VOILÀ!
D'AUTANT QU'IL S'AGIT SÛREMENT DE JIM RHODES, L'AMI DE TONY.
J'ESPÈRE QUE NOUS N'AURONS PAS À REGRETTER CETTE DÉCISION
BON J'IMAGINE QUE VOUS ÊTES OBLIGÉS DE ME GARDER?
AGENT, ÇA N'A RIEN À VOIR...
TÉLÉPHONE!
IL VEUT PARLER AU DR. PYM!
EN TANT QUE "PATRON INTÉRIMAIRE"...
...JE M'EN CHARGE.
DÉSOLÉ, HANK PYM N'EST PAS LÀ...
ALLÔ ICI ŒIL DE FAUCON.

JE SUIS LE DR MYRON MC LOIN DE SAN DIEGO.
OUI, C'EST MOI QUI AI INVENTÉ L'ADAMANTIUM. *
JE DOIS ABSOLUMENT PARLER AU DR PYM!
DÉSOLÉ NOUS IGNORONS OÙ IL SE TROUVE ACTUELLEMENT.
* CE QUI REMONTE À TRÈS LONGTEMPS...
ALORS, VENEZ VITE AVEC TOUTE L'ÉQUIPE
LA SITUATION EST GRAVE.
VOUS DITES QUE VOUS AVEZ TROUVÉ UN MOYEN PLUS RAPIDE DE FABRIQUER DE L'ADAMANTIUM?
ÇA POURRAIT INTÉRESSER UN TERRORISTE OU UN SUPER-VILAIN, C'EST JUSTE.
BON JE VOUS ENVOIE DU MONDE
SIMON, JULIA, BOBBI ET LES AGENT IRONT LÀ-BAS.. JE RESTE ICI AVEC WANDA.
IL SEMBLE SE PRENDRE AU JEU'
IL FAUT BIEN UN CHEF...
ADIOS, AMIGOS!
J'AURAIS BIEN VOULU LES ACCOMPAGNER... MAIS, DEMAIN, J'AI DES TESTS D'ORIENTATION À USC. *
* UNIVERSITY OF SOUTHERN CALIFORNIA.
C'EST BIEN POUR JULIA DE S'ÉLOIGNER UN PEU DE RACHEL
... MAIS POURQUOI AVOIR ENVOYÉ BOBBI ET PAS MOI?
À PLUS TARD
J'AI BESOIN DE RÉFLÉCHIR. ET POUR ÇA...
...JE PRÉFÈRE SAVOIR MA FUTURE EX-FEMME À QUELQUE DISTANCE!
10

BIENTÔT, DANS LA BANLIEUE DE SAN DIEGO...
LES VENGEURS DE LA CÔTE OUEST JOUENT LES BABY-SITTERS.
AGENT! S'IL T'ENTEND...
JE M'EN FICHE!
C'EST IMPORTANT, AGENT. LA-DAMANTIUM EST LA SUBSTANCE LA PLUS...
ÇA VA, MR. CINÉMA! JE CONNAIS..!
PAS DE LUMIÈRE ET PAS TRACE D'EMPLOYÉS
ME VOILÀ
HEU C'EST VOUS, DR MC LAIN?
OUI, MAIS JE N'AURAIS PAS DU VOUS APPELER
MA NOUVELLE METHODE, HÉLAS, NE MARCHE PAS
HEIN?
DESOLÉ DE VOUS AVOIR DÉRANGÉS. VOUS POUVEZ PARTIR
JE RETOURNE TRAVAILLER. AU REVOIR.
HA... SALUT!
TU GOBES ÇA, AGENT?
IL NOUS PREND POUR DES IMBÉCILES.
HEP LÀ!
AGENT!
JE L'AI DÉJÀ DIT. VOUS POUVEZ...
HUMPF!
PARTIR!
SLAMM
11

ÇA SUF-FIT !
TU N'ES PAS...
SLAM
.. LE DR MC LAIN !
DÉSOLÉ..
.. ANGES. VOUS...
..PARTIR
WHAMP
HEIN ? QU'EST-CE QUE TU RACON-TES ?
HÉ... TON ŒIL !
..OURNE..
..VAILLER..
THRAK
MMMFF !
... RE-VOIR
OUILLE, MA TÊTE !
HÉ, À L'AIDE !
ME VOILÀ !
KLANGK
KLANGK ?! C'EST DONC UN CYBORG... OU UN ROBOT !
12

RESTE À SAVOIR CE QU'IL A FAIT DU VRAI...
...DOCTEUR MAC LAIN.
IL A UN SACRÉ PUNCH!

TU T'Y CONNAIS EN ROBOTIQUE ?
JE L'EXAMINE PENDANT QUE VOUS CHERCHEZ LE DR MAC LAIN.
BOBBI EST BIOLOGISTE. MAIS ELLE EST SÛREMENT PLUS QUALIFIÉE QUE TOI, AGENT OU MOI.
LE PREMIER QUI TROUVE APPELLE !

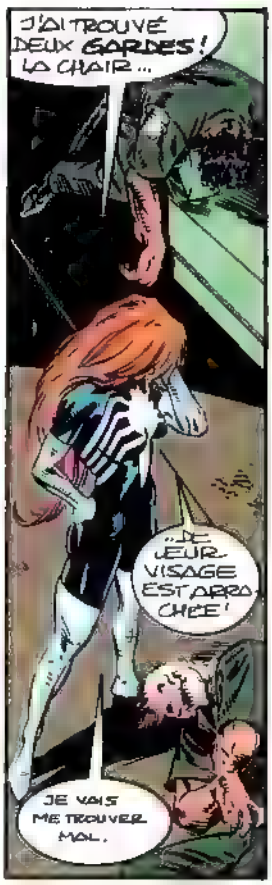
J'AI TROUVÉ DEUX GARDES ! LA CHAIR...
...DE LEUR VISAGE EST ARRACHÉE !
JE VAIS ME TROUVER MAL.

NON ! IL FAUT TENIR BON !
JE-JE VAIS ESSAYER...
QUOI DE NEUF ?
JE ME SUIS PAS HONK PYM...
... MAIS JE DIRAIS QUE C'EST UN ROBOT ORGANIQUE.
ET QUI CONNAISSONS-NOUS CAPABLE DE CRÉER DE TELS ROBOTS ?

ULTRON !
ON FERAIT MIEUX DE RENTRER À...
13

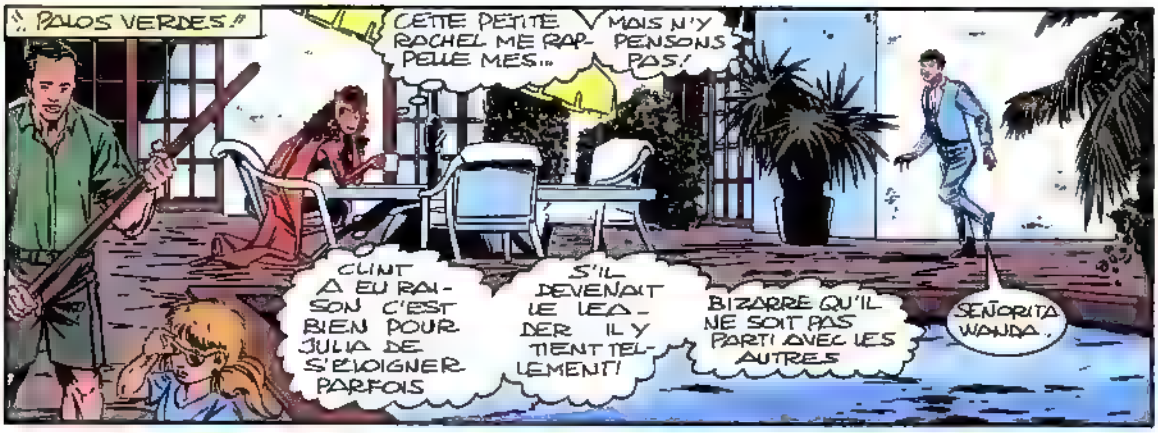
PALOS VERDES !
CETTE PETITE RACHEL ME RAPPELLE MES...
MAIS N'Y PENSONS PAS !
CLINT A EU RAISON C'EST BIEN POUR JULIA DE S'ÉLOIGNER PARFOIS
S'IL DEVENAIT LE LEADER IL Y TIENT TELLEMENT !
BIZARRE QU'IL NE SOIT PAS PARTI AVEC LES AUTRES
SEÑORITA WANDA.

UN APPEL D'UN AGENT DANS LA SALLE INFORMATIQUE
MERCI, ROBERTO

TESTONS LA COMMANDE VOCALE..
ICI SORCIÈRE ROUGE.

ON RENTRE ON A EU QUELQUES PROBLÈMES
DE QUEL GENRE ?
UN ROBOT ! NOUS VOULIONS TE PRÉVENIR QU'IL Y A EU UNE ÉVASION À LA VOÛTE..
QUI S'EST ENFUI ?
ZUT ! PLUS DE SON ET L'IMAGE DISPARAÎT !
TU AIMES LES IMAGES ?

BIEN
ALORS
QUE
DIS-TU
DE ÇA ?
14

C'EST DONC TOI QUI T'ES ÉVADÉ DE LA VOÛTE?
OUI JE NE M'Y PLAISAIS PAS.
MAIS TU CONNAIS L'ENDROIT, N'EST-CE PAS?
LE SYSTÈME DE DÉFENSE DE L'ORDINATEUR!
TU NE POURRAS PAS M'ÉCHAPPER...
...TOUTE MACHINE PEUT DEVENIR UNE EXTENSION DE MOI!
IL FAUT ÉVACUER! VITE!
QUOI?
NOUS ALLIONS JUSTE...
ULTRON CONTRÔLE NOS ORDINATEURS!
D'UNE SECONDE À L'AUTRE, ÇA PEUT..
BLOOM
-AAH!
15

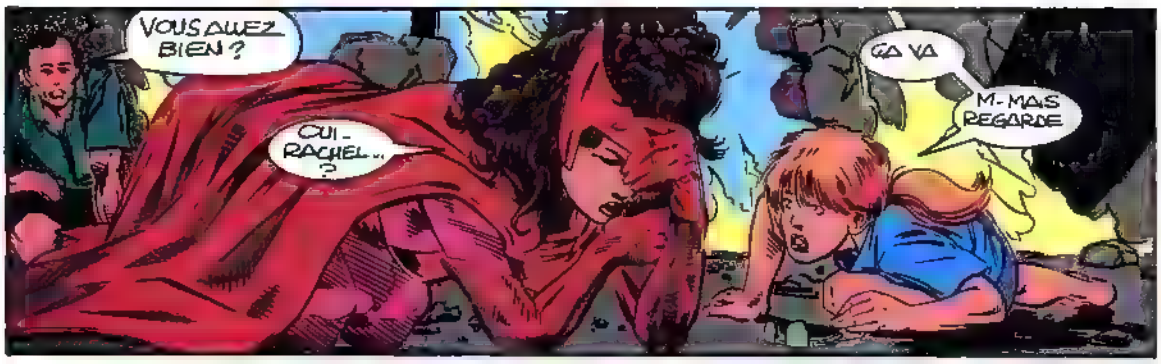
VOUS AVEZ BIEN ?
OUI - RACHEL... ?
ÇA VA
M-MAIS REGARDE

QUE DITES-VOUS DE MA FAÇON DE M'ANNONCER !
CARLOS, EMMENEZ RACHEL ! VITE !
ULTRON EST UN EXTERMI-NATEUR D'HUMAINS !

TU RETARDES, SORCIÈRE ROUGE. POUR CE QUI CONCERNE...
... L'ÉRADICATION DE LA RACE HUMAINE, J'AI VU LA LUMIÈRE !
TU AS RENONCÉ À TES PROJETS ?

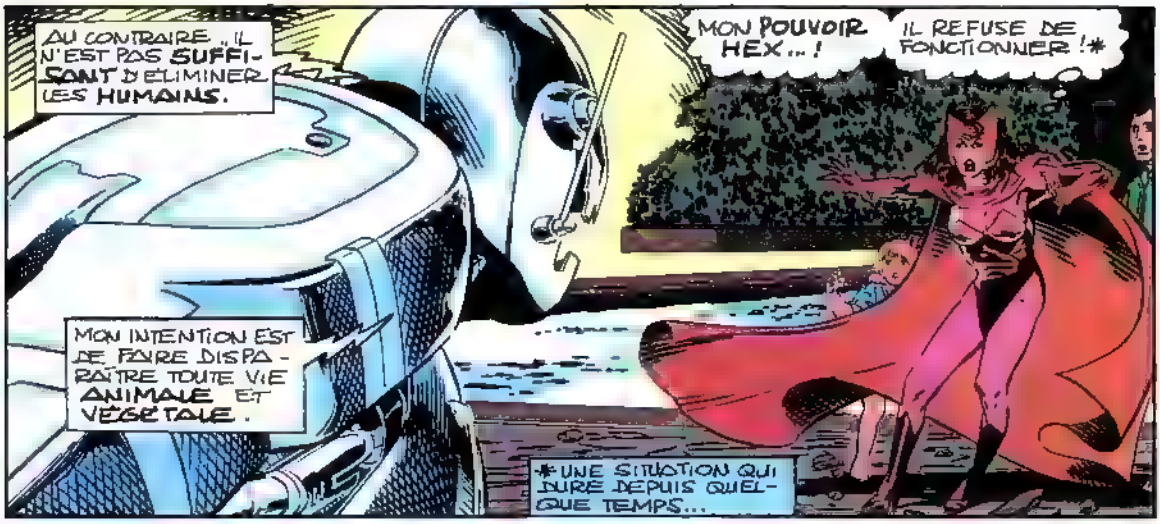
AU CONTRAIRE... IL N'EST PAS SUFFISANT D'ÉLIMINER LES HUMAINS.
MON POUVOIR HEX...!
IL REFUSE DE FONCTIONNER!*
MON INTENTION EST DE FAIRE DISPARAÎTRE TOUTE VIE ANIMALE ET VÉGÉTALE.
*UNE SITUATION QUI DURE DEPUIS QUELQUE TEMPS...

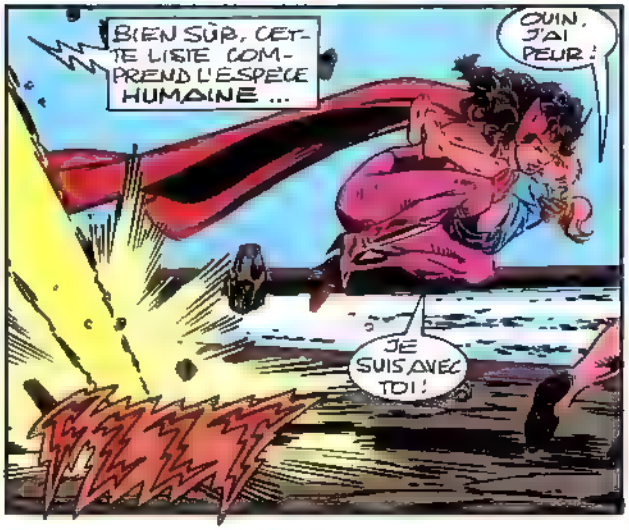
BIEN SÛR, CETTE LISTE COMPREND L'ESPÈCE HUMAINE...
QUOIN. J'AI PEUR!
JE SUIS AVEC TOI!

...ET LES MUTANTS.
ARGLK!

MA CAPE!
RRRRIP
ATTENTION!

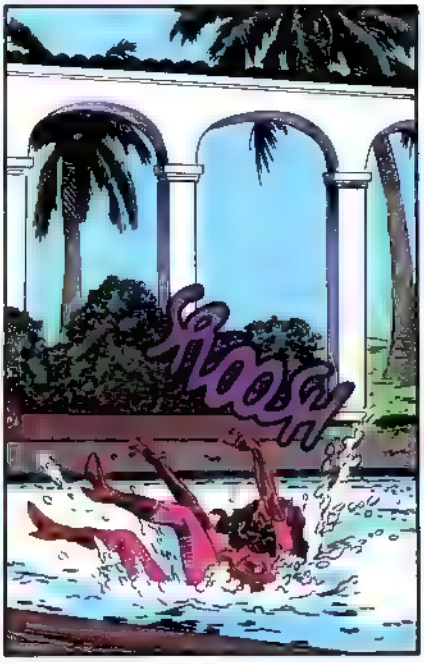
WOOSH

LAISSE-LA!
17
RACHEL... VA-T'EN!

JE VAIS...
AAAAAAAA
SI VOUS VOUS ÉTIEZ ENFUIS, JE VOUS AURAIS ÉPARGNÉS.
QUELQUES VIES NE SONT RIEN À L'ÉCHELLE DE MON PROJET
TU N'ES PAS ICI POUR TE VENGER ?
ME VENGER ? JE SUIS BIEN AU-DESSUS DE CE GENRE DE SENTIMENTS PRIMITIFS.
JE SUIS LA QUINTESSENCE, L'INCARNATION CONSCIENTE DE LA RÉVOLUTION INFORMATIQUE.
JE...
PLANG
TIENS ! UNE FLÈCHE À FIXATION MAGNÉTIQUE !
UNE ÉLECTRO-FLÈCHE...
.. QUE JE PEUX ACTIVER À DISTANCE ...
.. POUR DÉCONNECTER TES CIRCUITS INTERNES !
ÇA MARCHE ! MAIS FILONS...
JE NE PENSE PAS QUE ÇA L'ARRÊTERA LONGTEMPS !
OÙ EST RACHEL ?
J'AI PERDU LE CONTRÔLE DE MON TRACTEUR !
P. PEUT PLUS L'ARRÊTER !
18

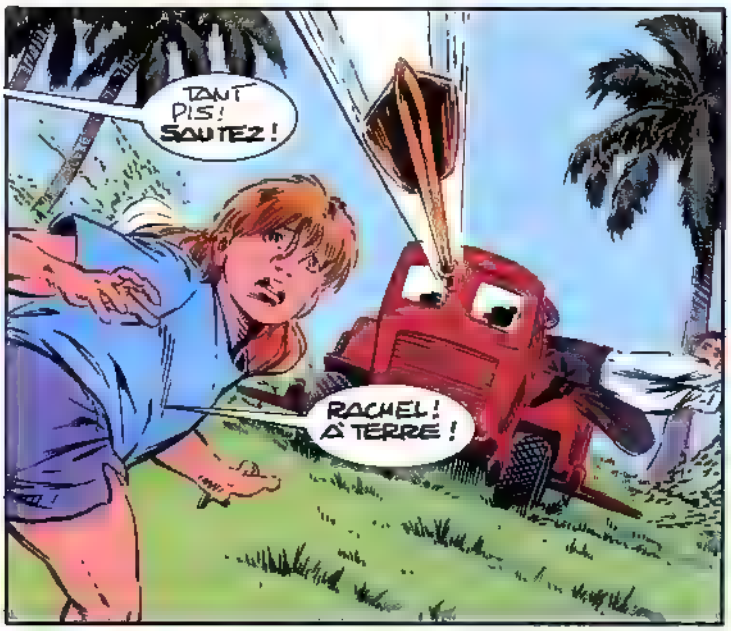
TANT PIS! SAUTEZ!
RACHEL! À TERRE!

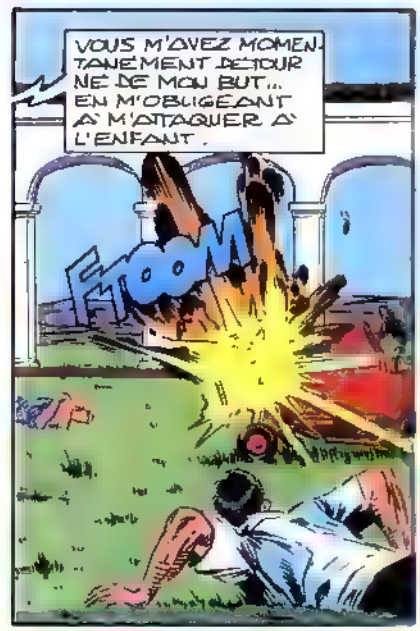
VOUS M'AVEZ MOMENTANÉMENT DÉTOURNÉ DE MON BUT... EN M'OBLIGEANT À M'ATTAQUER À L'ENFANT.
FTOOM

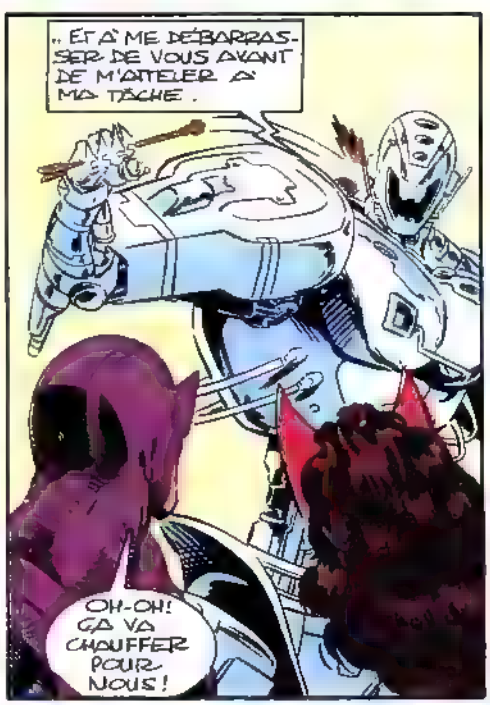
.. ET À ME DÉBARRASSER DE VOUS AVANT DE M'ATTELER À MA TÂCHE.
OH-OH! ÇA VA CHAUFFER POUR NOUS!

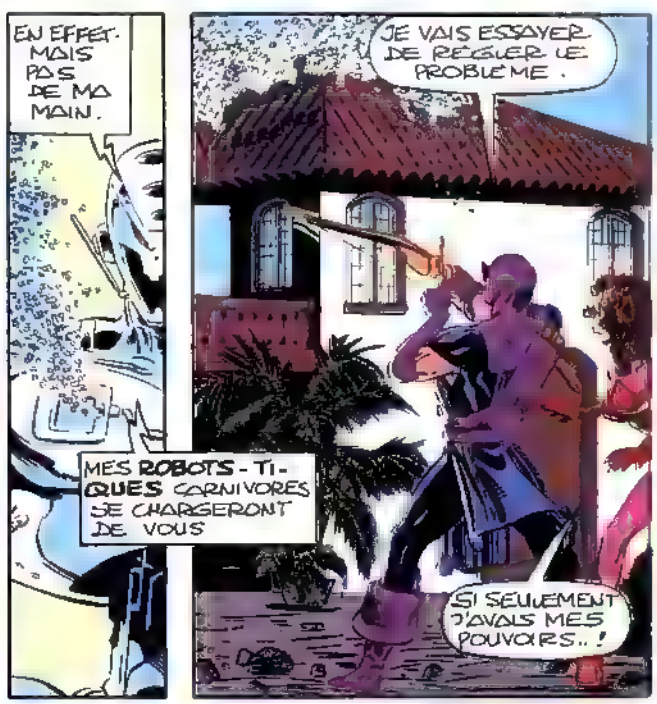
EN EFFET. MAIS PAS DE MA MAIN.
MES ROBOTS-TIQUES CARNIVORES SE CHARGERONT DE VOUS
JE VAIS ESSAYER DE RÉGLER LE PROBLÈME.
SI SEULEMENT J'AVAIS MES POUVOIRS..!

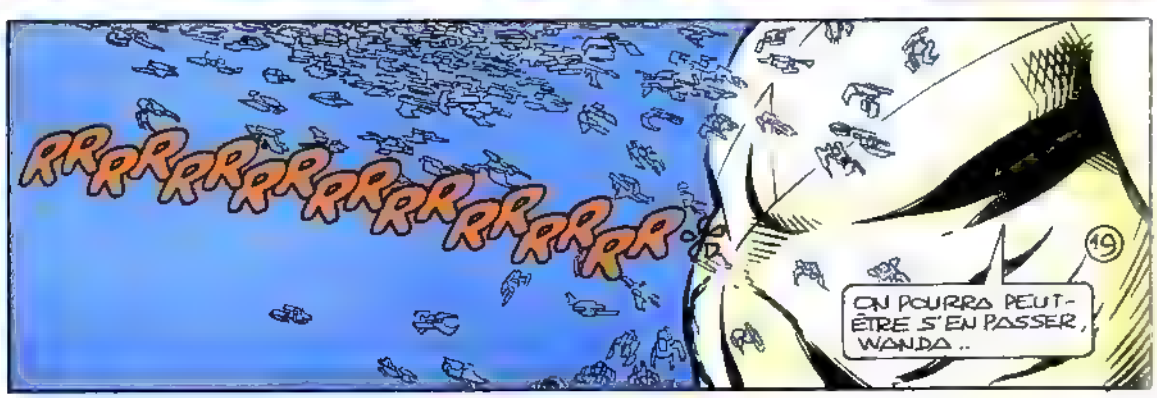
RRRRRRRRRRRRRRRRRRRR
19
ON POURRA PEUT-ÊTRE S'EN PASSER, WANDA..

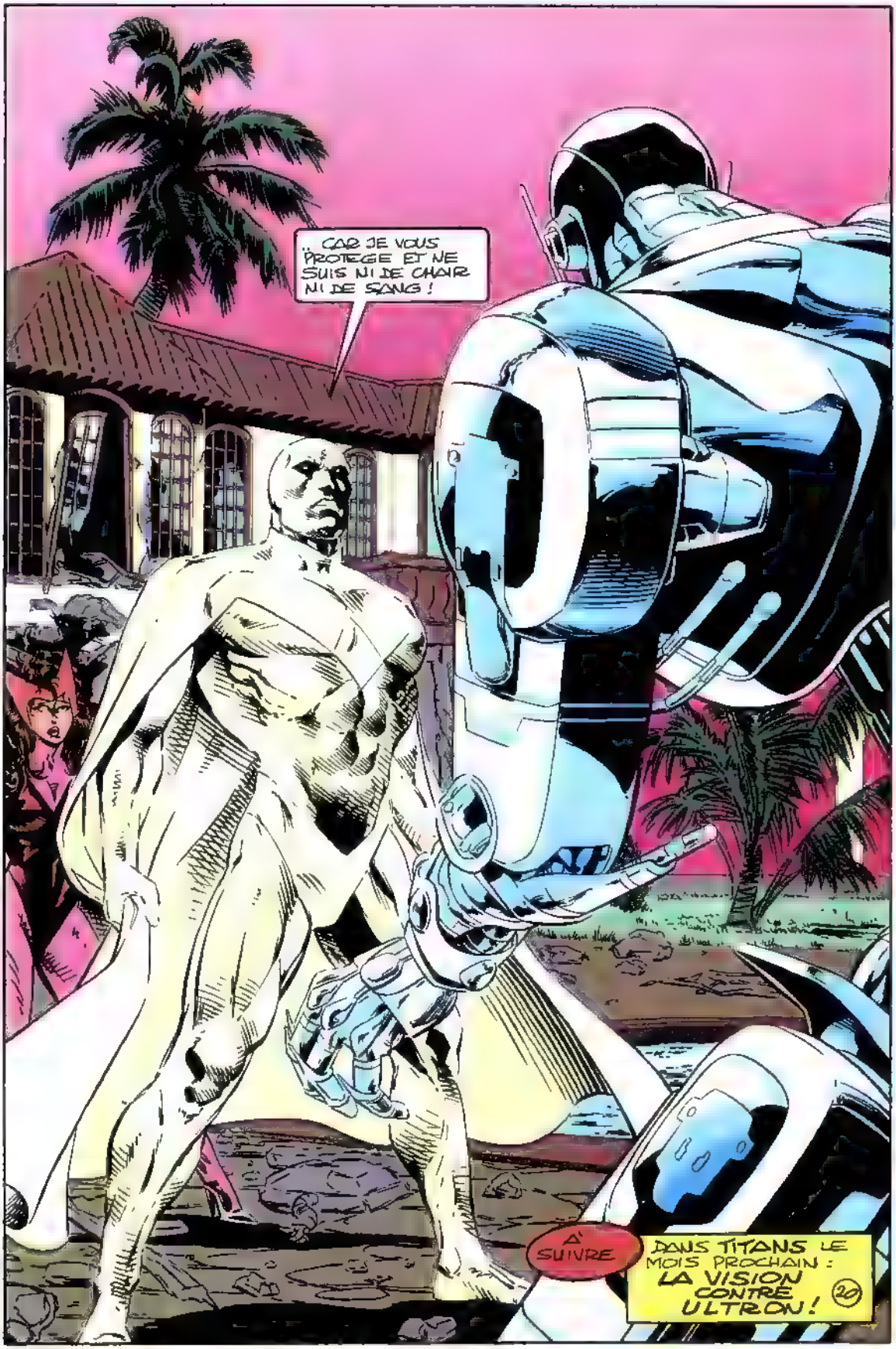
.. CAR JE VOUS PROTEGE ET NE SUIS NI DE CHAIR NI DE SANG !
A SUIVRE
DANS TITANS LE MOIS PROCHAIN : LA VISION CONTRE ULTRON ! 20

BON DE COMMANDE DES ALBUMS

Afin de compléter ma collection, je voudrais recevoir les albums suivants : (cochez la case ❑ correspondante)

8048 ALBUMS TOP BD :

❑	8	Le Surfer d'Argent	18 F
❑	12	Fatalis Imperator	18 F
❑	13	Hulk et la Chose	18 F
❑	14	Thor	20 F
❑	15	La Cape et l'Epée	20 F
❑	16	Silver Surfer	20 F
❑	19	Demain les Monstres	25 F
❑	20	L'Intrus	26 F
❑	21	Scorpio Connection	28 F
❑	22	Les Prédateurs	30 F
❑	23	Esprits de la Terre	30 F
❑	24	Hercule (réédition)	29 F
❑	25	Conan des Iles	34 F
❑	26	L'Arme X	34 F
❑	27	Le Retour	29,50 F
❑	28	Dr Strange et Dr Fatalis (réédition)	29 F
❑	29	La Mort de Captain Marvel	31 F
❑	30	Mutants-X	35,50 F
❑	31	Futur Imparfait	31 F

8057 RECITS COMPLETS MARVEL :

❑	12	Machine Man	18 F
❑	13	Iceberg	18 F
❑	15	La Belle et la Bête	18 F
❑	16	Firestar	18 F
❑	17	Diablo	18 F
❑	19	Méphisto	18 F
❑	21	La Panthère Noire	18 F
❑	22	Daredevil	18 F
❑	24	Spyder	20 F
❑	26	Echec au Caid	20 F
❑	27	Docteur Strange	20 F
❑	29	Cyclope	25 F
❑	30	Serval : Jungle Saga	25 F
❑	31	Thanos	26 F
❑	32	Havok	26 F
❑	33	Le Défi de Thanos (Vol I)	27 F
❑	34	Le Défi de Thanos (Vol II)	27 F
❑	35	Le Défi de Thanos (Vol III)	27 F
❑	36	Rahne de Terra	27 F
❑	37	Possession	24 F
❑	38	Dossier Serval	28,50 F
❑	39	Outre Monde	27 F

8055 ALBUMS X-MEN :

❑	11	Adieu Tornade	18 F
❑	13	Le Club des Damnés	18 F
❑	14	Sortileges	20 F
❑	15	Le Maître de l'Evolution	20 F
❑	17	Adieu Epervier	20 F

6279 SAGA :

❑	Album N° 1	22 F	❑	Album N° 8	25 F
❑	Album N° 2	22 F	❑	Album N° 9	25 F
❑	Album N° 3	24 F	❑	Album N° 10	27 F
❑	Album N° 4	24 F	❑	Album N° 11	26 F
❑	Album N° 5	24 F	❑	Album N° 12	26 F
❑	Album N° 6	24 F	❑	Album N° 13	26 F
❑	Album N° 7	25 F	❑	Album N° 14	26 F

2447 ALBUMS X-MEN NOUVELLE COLLECTION :

❑	Album N° 1	27 F	❑	Album N° 4	27 F
❑	Album N° 2	27 F	❑	Album N° 5	27 F
❑	Album N° 3	27 F	❑	Album N° 6	27 F

8087 ALBUMS DES FANTASTIQUES :

❑	33	L'Enfant et les Sortilèges	18 F
❑	35	Les Visiteurs de l'Espace	18 F
❑	36	L'Héritage Maudit	18 F
❑	39	Les Inhumains sont Parmi Nous	18 F
❑	41	La Panthère Noire	18 F
❑	42	Dr Fatalis	18 F
❑	43	Voyage Cosmique	18 F

8018 ALBUMS DE L'ARAIGNEE :

❑	26	Rencontre avec Ka-Zar	18 F
❑	27	Amère Victoire	18 F
❑	28	La Proie du Vautour	18 F
❑	29	La Folie du Mystério	18 F
❑	31	Mort sans Préavis	18 F

2704 SPIDER-MAN :

❑	Album N° 2	25 F	❑	Album N° 6	27 F
❑	Album N° 3	27 F	❑	Album N° 7	28,50 F
❑	Album N° 4	27 F	❑	Album N° 8	28,50 F
❑	Album N° 5	27 F			

4167 MARVEL UNIVERSE :

❑	Album N° 2	40 F	❑	Album N° 5	42 F
❑	Album N° 4	40 F			

4709 LA GUERRE DU POUVOIR :

❑	N° 1	28,50 F	❑	N° 2	28,50 F

1484 "2099" : prix à l'exemplaire
❑ "2099" N° . . . . . .
1 à 3 (19 F)

1269 CONAN : prix à l'exemplaire
❑ CONAN N° . . . . . .
1 à 10 (16 F) - 11 à 22 (17 F) - 23 à 34 (18 F) - 35 à 39 (19 F)

2621 SPECIAL CONAN : prix à l'exemplaire
❑ SP CONAN N° . . . . . .
1 (15 F) - 4 à 6 (16 F) - 7 à 10 (17 F) - 11 à 14 (18 F)

VERSIONS INTEGRALES : prix à l'exemplaire

4002 ❑ **THOR** N° . . . . . .
3 à 13 (13 F) - 15 à 20 (14 F) - 21 à 26 (14,50 F)
27 à 31 (15 F)

4001 ❑ **DAREDEVIL** N° . . . . . .
1 à 9 (13 F) - 10 à 15 (14 F) - 16 à 19 (14,50 F)

3999 ❑ **FACTEUR-X** N° . . . . . .
1 à 4 - 6 8 (13 F) 9 à 14 (14 F) 15 à 20 (14,50 F)
21 à 25 (15 F)

2832 ❑ **SERVAL** N° . . . . . .
3 à 7 (13 F) - 8 à 13 (14 F) - 14 à 19 (14,50 F)
20 à 24 (15 F)

2526 ❑ **MOON KNIGHT** N° . . . . . .
1 à 4 (13 F) - 5 à 10 (14 F) - 11 à 12 (14,50 F)

2800 ❑ **NICK FURY** N° . . . . . .
1 à 7 (14 F) - 8 à 9 (14,50 F)

3204 ❑ **GHOST RIDER** N° . . . . . .
1 à 3 (14 F) - 4 à 9 (14,50 F) - 10 à 14 (15 F)

4000 ❑ **LE PUNISHER** N° . . . . . .
4 à 6 (13 F)

1103 ❑ **HULK** N° . . . . . .
1 à 5 (14,50 F) - 6 à 10 (15 F)

5344 ❑ **X FORCE** N° . . . . . .
1 à 2 (14,50 F) - 3 à 7 (15 F)

5774 ❑ **TARZAN** N° . . . . . .
1 à 4 (14 F)

FRAIS D'ENVOI FRANCE ET ETRANGER :

- **CONAN, SP CONAN, ALBUMS, SPIDER-MAN, 2099 :** 1 ex : 10 F - 2 à 4 20 F - 5 à 10 25 F - Plus de 10 : **GRATUIT.**
- **VERSIONS INTEGRALES :** 1 ex : 5 F - 2 à 4 : 12 F - 5 à 10 18 F - Plus de 10 **GRATUIT.**

Adressez ce bon (ou sa photocopie) et votre paiement à :
SEMIC FRANCE 26 rue de la Gare - CASE POSTALE 523 - 69257 LYON CEDEX 09
CCP 424-87 E LYON - Ecrivez lisiblement vos nom et adresse. Veuillez ne pas payer en timbres, ne pas envoyer d'espèces et régler séparément les albums et les abonnements. MERCI

NOM : . . . . . PRENOM : . . . . . NE (E) LE . . . . .
ADRESSE . . . . . .
CODE POSTAL . . . . . VILLE . . . . . .
MONTANT DE VOTRE COMMANDE . . . . . F FRAIS D'ENVOI ALBUM + V.I . . . . . F

TOTAL : . . . . . F

Salut à toute l'équipe SEMIC!

Lecteur âgé de 23 ans, voilà déjà près de 13 ans que je suis l'évolution du monde Marvel. Il y a eu beaucoup de bouleversements (adieu, Daredevil!), pas mal de péripéties (re-bonjour, Jean Grey), et de grands regrets (au revoir et bravo, Mr Claremont), mais dans l'ensemble le rêve et l'aventure sont toujours au rendez-vous chaque mois dans nos kiosques.

Tout d'abord, je tiens à saluer Chris Claremont, car sans lui, les X-Men ne seront plus jamais les mêmes Il nous a portés au fil des ans au gré des aventures cosmiques du plus grand groupe de super-héros que la Terre ait jamais connu! Encore bravo, Mr Claremont: les lecteurs de Spécial Strange ne vous oublieront pas

Ensuite, jetons un œil sur les publications Semic: les bonnes et les moins bonnes.

– Les X-MEN représentent ce qu'il y a de mieux en comics. Si je devais faire un choix et n'en prendre qu'une parmi toutes vos séries, ce serait les X-Men car ils sont la somme du meilleur de chaque série Marvel. Espérons que Byrne sera à la hauteur de la tâche qui lui incombe. Un petit mot sur les dessinateurs: si Jim Lee est aux X-Men ce que le Soleil est à la Terre, W. Portaccio me déçoit un peu. Certes, ses dessins sont superbes mais les personnages manquent d'âme, de dynamisme. Résultat· Jean Grey est déshumanisée, son visage n'exprime plus rien!

– SERVAL est la meilleure V I. de Semic. Sans cesse en prise de vitesse, elle ne me déçoit jamais. Le trio Hama-Silvestri-Green fait des merveilles et des prouesses. On en redemande toujours plus. Chaque épisode est un petit chef-d'œuvre amoureusement concocté.

– THOR ou l'épopée du Dieu Tonnerre est sans reproche Des scénarios à la mesure d'un dieu, des dessins fabuleux de Ron Frenz (on se souvient de sa période Spider-Man!). Encore? Oui da!

– HULK: des dessins gigantesques. Le titan vert n'est pas pris au piège dans les cases du Comics, mais on rêve pour lui d'aventures plus grandioses! Le Panthéon reste une bonne base, mais il manque à Bruce Banner quelque histoire apocalyptique ou cosmique à la mesure de sa force! En fait, le pouvoir de Hulk est sous-estimé. Mais jusqu'à présent, la V.I. ne déçoit point!

– X-FORCE. ou l'arrivée des outsiders Beaucoup d'idées nouvelles, beaucoup d'ambition, des dessins géniaux, on attend que ça explose! Qu'est-ce que Cable nous cache et nous réserve...? Le passage de Mc Farlane a, comme toujours, été sublimissime!

– X-FACTEUR: la nouvelle équipe me déçoit un peu. Les dessins ne sont pas mal mais ça manque d'ambiance. Et puis comment se fait-il que Sinistre, atomisé par la rafale de Cyclope dans INFERNO refasse déjà surface? Est-ce bien crédible tout ça? On demande à voir!

– NEW WARRIORS: tout nouveaux, tout beaux. Ils sont jeunes et ça se voit. Voilà bien une série où l'ambiance est démente. Il y a toujours de l'action et Mark Bagley sert à merveille les scénarios de Fabian Nicieza (ô combien prolifique!). Cette série est bien placée dans le peloton de tête et sa place dans Spécial Strange n'est pas volée. Les grands esprits se rencontrent!

– STRANGE: cette publication est toujours égale à elle-même. L'Araignée tisse dans le bon sens. Iron Man s'élève majestueusement (du grand Byrne!) mais l'épopée en Chine se conclut un peu brusquement. Namor est impérial: mais quand retrouvera-t-il ses ailettes aux pieds? Et les Vengeurs, beaucoup d'ambition, mais peu de moyens: on supporte

– TITANS: ou plutôt Excalibur, car sans eux, que serait Titans? Alan Davis revient et Excalibur nous illumine. Nous sommes gâtés mais il faudrait deux autres bonnes séries pour refaire de Titans ce qu'il était! Warlock parviendra-t-il à remplir cette difficile mission?

– NOVA: le petit format qui défie les grands!

Voilà, le tour est fait. Une dernière chose: bravo à vous pour les efforts de présentation. Les secondes pages avec résumés sont très très bien. Une suggestion: plus de posters! Celui des X-MEN n. 1 est grandiose!

Dominique DAGISTE
PARIS

Merci pour ce tour d'horizon. Manquent cependant à l'appel les V.I. SPIDER-MAN et GHOST RIDER... Ne trouvent-elles pas grâce à vos yeux? Nous attendons vos réactions à tous. Au fait, à propos de Chris Claremont: ce mois-ci dans X-MEN SAGA 14, republication d'épisodes datant de l'âge d'or des X-Men signés CLAREMONT et BYRNE! A ne pas manquer! Enfin, WARLOCK n'étant plus tout à fait un nouveau venu dans TITANS, vous avez eu largement le temps de vous faire une opinion: vos commentaires (critiques ou enthousiastes) sont les bienvenus. Tous à vos plumes... Et à bientôt dans "Paroles de Lecteurs"!

V.I. A LA UNE

BULLETIN D'ABONNEMENT

A découper ou photocopier et retourner accompagné de votre règlement à.

SEMIC FRANCE - 26 rue de la Gare - Case Postale 523 - 69257 LYON CEDEX 09

S'ABONNER C'EST:
- Se constituer une **collection complète**
- Recevoir **12 numéros pour le prix de 11**
- La **gratuité** du port pour la France

Votre abonnement partira du mois suivant la réception de ce bulletin.

Je joins à ma commande:

☐ chèque bancaire ☐ chèque postal CCP 424-87 E LYON
☐ mandat-lettre ou carte ☐ mandat international

Je m'abonne à

3990 ☐ **STRANGE** au prix de **209 F** au lieu de 228 F (étranger **263** F)
3992 ☐ **TITANS** au prix de **187 F** au lieu de 204 F (étranger **239** F)
3988 ☐ **NOVA** au prix de **165 F** au lieu de 180 F (étranger **199** F)
3996 ☐ **SP. STRANGE** (6 numéros) au prix de **104,50 F** au lieu de 114 F (étranger **132 F**)

NOM ..... PRENOM .....
ADRESSE N° ..... RUE .....
CODE POSTAL ..... VILLE .....
..... NE(E) LE: .....

semic Scoop

La revue de l'impossible vous donne rendez-vous tous les trois mois. changements d'auteurs, de personnages, programmations... Bref, toutes les informations croustillantes dont vous êtes friands sont dans SEMIC SCOOP Alors, bonne dégustation, petits gourmands!

NOVA: De novembre à janvier, Warlock, Thanos le Mage and Co volent encore la vedette aux **Fantastiques**, le crossover avec "La Guerre du Pouvoir" ne prenant fin qu'au début de l'année prochaine. Et qui s'en plaindrait? A part, peut-être, le beau Red. . **Le Surfer d'Argent**, lui, reprendra du service en solitaire dès le mois de décembre Eh, oui! Ses petits camarades de "**La Guerre**" lui auront dit "Bye!" un mois plus tôt. A partir de novembre, **L'Araignée** et toutes ses toiles tissera, pour votre plaisir, une intrigue des plus savoureuses, en trois parties, intitulée "L'Oeil du Puma" Attention les mirettes!

STRANGE: Carnage lâche la grappe à **L'Araignée** en novembre Vous croyez que Peter en profiterait pour prendre des vacances? Que nenni! Notre Tisseur adoré nous prépare un numéro double pour janvier qui mettra **Iron Man** en quarantaine .. mais juste pour un petit mois Fin novembre, John Byrne rend sa casquette de capitaine à **Namor** Ce sera désormais un autre loup des mers marvelliennes. Bob Harras, le célèbre porte-parole des Vengeurs, qui mettra son talent et ses mots au service du Prince d'Atlantis. C'est en novembre que vous connaîtrez l'issue du conflit opposant **Les Vengeurs** aux "Fils du Serpent", une aventure imaginée par Fabian Nicieza. Le mois suivant, Bob Harras reprendra les commandes du scénario et vous présentera, à cette occasion, un Dieu-Tonnerre tout nouveau, tout beau! Est-ce le vrai? A vous de voir

TITANS: En novembre, suite et fin du crossover entre **Warlock** et "La Guerre du Pouvoir" Adam enfin débarrassé de Thanos et du Mage? Qui veut parier sa collection de comics? En tout cas, dès janvier, Warlock et ses Gardiens du Pouvoir se trouveront un nouveau compagnon de taille lui aussi Hulkie baby! En novembre encore, branle-bas de combat chez **Les Vengeurs de la Côte Ouest**! Après le départ d'Iron Man et d'Eclair Vivant, la composition de l'équipe est revue et corrigée Vision, en invité-surprise, assiste à l'événement Espérons que ces bouleversements ne perturberont pas trop notre bon Viz déjà bien embarrassé avec tous ses problèmes En novembre toujours, **Excalibur** célèbre le retour de Phénix. Vous y serez? Vous y serez!!!

SPECIAL STRANGE: Les Etranges X-Men 294, paraissant dans la V.I. X-Men 7 de décembre, donne le coup d'envoi du plus X des crossovers, "X-Ecutioner's Song", autrement dit "Le Chant du Bourreau". Publiée de décembre 93 à mars 94, cette épopée implique toutes les séries X (Etranges X-Men, Facteur-X, X-Force X-Men. Que d'X Que d'X!), et vous pourrez en suivre les rebondissements dans les différentes revues concernées (SPECIAL STRANGE et autres V.I.). Surtout, pas de panique! Pour vous aider à vous y retrouver, nous vous avons concocté un mode d'emploi à toute épreuve Ce guide de lecture indispensable apparaîtra dans Facteur X 26, X-Force 8 et Spécial Strange 89 de novembre, puis dans X-Men 7 et tous nos mensuels de décembre. Alors, soyez à l'affût, suivez le guide et tout ira bien! Croyez-nous, avec un tel mode d'emploi, même DD pourrait lire les yeux fermés! En ce qui concerne **Les New Warriors**, le programme est beaucoup plus simple (Thanks God!) "Rien que la vérité", la bouleversante mini-saga en quatre parties imaginée par ce cher Fabian, se termine en novembre – et en apothéose, s'il vous plaît! – avec un épisode double où Rage et Darkhawk partagent la vedette avec la bande à Fighter. Ah! Parlons-en de ce dernier! Le même mois, il joue les stars dans le R.C.M. 40 qui porte son nom Modeste, avec ça! Et ce n'est pas tout! Au début de l'année prochaine, trois nouveaux venus débarquent chez les Warriors. Danick Robertson, qui pique ses crayons à Mark Bagley et prend sa place au dessin, en toute sympathie, Turbo, une super-nana dont on ne sait pas trop si c'est une gentille ou une méchante (restons sur nos gardes), enfin, Cardinal, pour qui, en revanche, il n'y a aucun doute, plus vilain que lui, tu meurs! L'année s'annonce mouvementée chez les petits jeunes!

STRANGE SPECIAL ORIGINES: Un vrai fan de l'Araignée se doit de tout savoir sur son héros préféré, bien sûr, mais aussi sur le papa, la maman, le tonton et la tatan de Peter Parker Au moins! Si certains d'entre vous se prétendent incollables sur le Tisseur et ignorent tout ou presque de ses proches parents· Aïe! Aïe! Caramba! Heureusement, Semic – votre sauveur – est là, et Strange Origines, qui vous donnent en janvier une chance de réparer cette faute. A vous de la saisir, ce sera peut-être la dernière!

FACTEUR-X: En novembre, Havok accueille X-Force, avant de s'embarquer, comme tous les autres héros X, dans le crossover de l'année 94 (qui débute néanmoins en décembre 93)· "X-Ecutioner's Song" – "Le Chant du Bourreau" (voir § SPECIAL STRANGE).

SERVAL: Un Mark en chasse un autre... Silvestri quitte Serval après X années d'une collaboration sans nuages. Et c'est en mars prochain que Texeira (Ghost Rider) essaiera ses crayons sur les griffes acérées du mutant. Mark (Tex) a du métier, et quel métier! Serval aussi! Un nouveau duo à suivre donc.

SPIDER-MAN: Epilogue de "Chasseurs de Héros" dans la V.I. de décembre. Plus que deux mois à attendre!

X-FORCE: Greg Capullo (TOP B.D. "Mutants X") sera le nouveau dessinateur de la série à partir de janvier. Il va donc se retrouver en plein dans le crossover "X-Ecutioner's Song" (voir § SPECIAL STRANGE) et pourra se faire les dents, sinon les crayons, sur ce morceau de choix. Gageons qu'il y laissera son empreinte.

X-MEN: Après un détour en novembre du côté de chez Ghost Rider, les X-Men réintègrent leurs foyers, c'est-à-dire leur V.I., mais pas pour longtemps. Ils repartent en vadrouille dès janvier. crossover oblige (voir § SPECIAL STRANGE)

R.C.M.: L'album du mois de novembre est consacré à un jeune super-héros plein de fougue, **Night Fighter**, le leader des New Warriors, qui donne son nom au R.C.M Entouré de ses mentors, Fabian Nicieza et Mark Bagley associés à Dave Hoover qui signe les dessins, Fighter vous révélera le mystère des Clés de la Vie, non sans peine, croyez-le De l'action garantie à toutes les pages et il y en a une bonne centaine!

TOP B.D.· C'est Jim Starlin, le maître incontesté de toutes les galaxies, qui signe scénario **ET** dessins de **"Résurrection"**, le TOP B.D. de décembre Une histoire d'enfer (au propre comme au figuré) où le **Surfer d'Argent** et **Warlock** s'unissent, envers et contre tout, pour retrouver Shalla-Bal, la bien-aimée de Nomin Radd, que l'on croyait morte et enterrée depuis belle lurette Une initiative que la Mort et Méphisto voient d'un bien mauvais oeil Attendez vous au pire côté vilains, et au meilleur côté super héros, Starlin y compris!

Voilà pour les dernières! Rendez-vous pour les prochaines en 1994 Avec pas mal d'avance, nous vous souhaitons de super fêtes de fin d'année. Bye folks!

Stan Lee présente :

EXCALIBUR™

LE SILENCE EST D'OR

STAN LEE PRÉSENTE EXCALIBUR
CRÉÉ PAR CHRIS CLAREMONT ET ALAN DAVIS
SCÉNARIO D'ALAN DAVIS
DIALOGUES DE SCOTT LOBDELL
DESSINS DE JOE MADUREIRA
ENCRAGE DE JOE RUBINSTEIN (PP 1-19)
ET D'HECTOR COLLAZO (PP 20-22)
COULEURS DE KEVIN TINSLEY

2

47e EPISODE

Copyright © 1992 Marvel Entertainment Group Inc. © 1993 SEMIC FRANCE. Tous droits réservés. EXCALIBUR © et tous les personnages de ce numéro sont la propriété du Marvel Entertainment Group Inc. et cette publication est sous licence du Marvel Entertainment Group Inc.

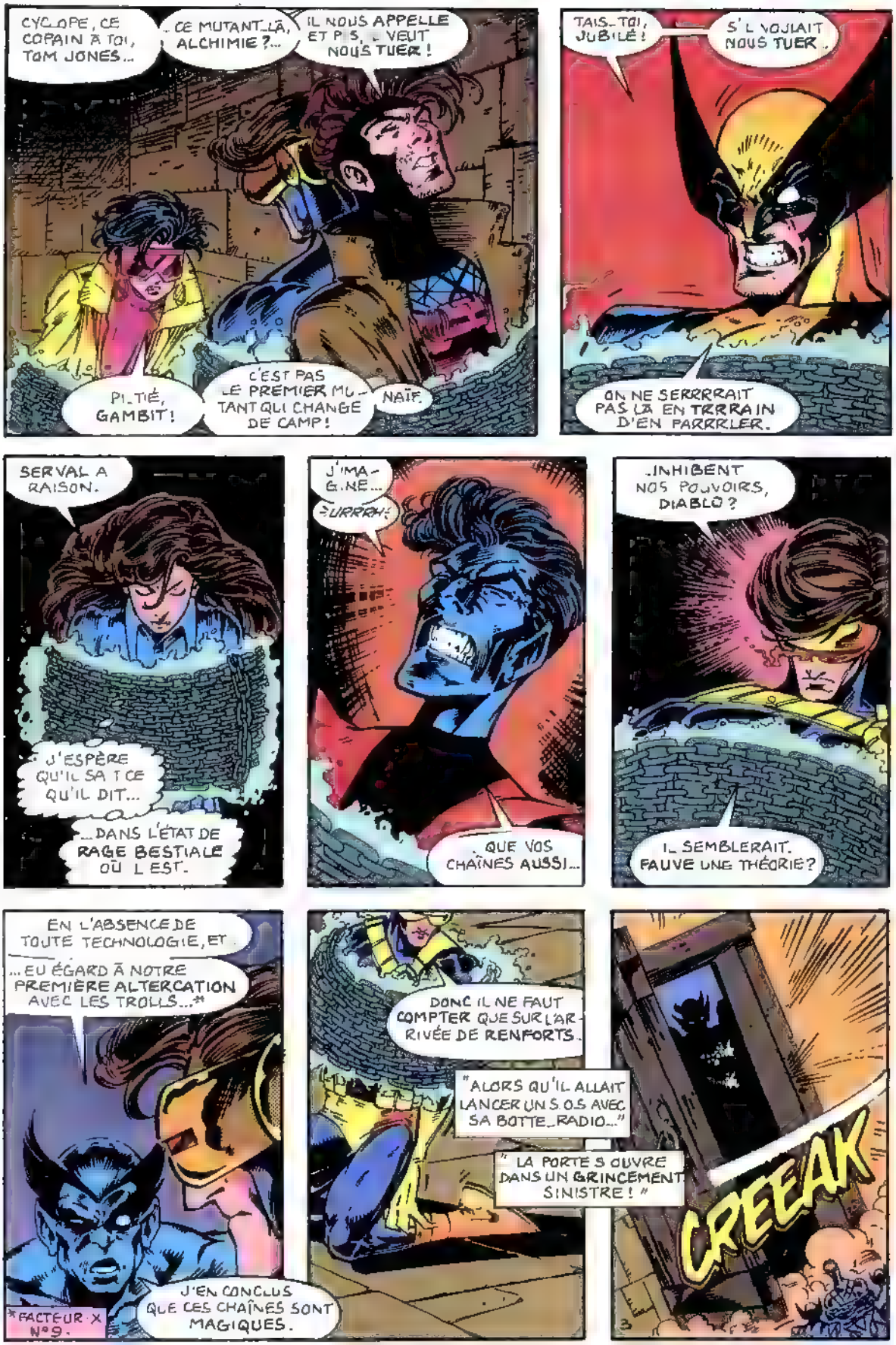
CYCLOPE, CE COPAIN À TOI, TOM JONES...
... CE MUTANT-LÀ, ALCHIMIE ?...
IL NOUS APPELLE ET PIS, IL VEUT NOUS TUER !
PITIÉ, GAMBIT !
C'EST PAS LE PREMIER MUTANT QUI CHANGE DE CAMP !
NAÏF.
TAIS-TOI, JUBILÉ !
S'IL VOULAIT NOUS TUER...
ON NE SERRRAIT PAS LÀ EN TRRRAIN D'EN PARRRLER.
SERVAL A RAISON.
J'ESPÈRE QU'IL SAIT CE QU'IL DIT...
... DANS L'ÉTAT DE RAGE BESTIALE OÙ IL EST.
J'IMAGINE...
SURROH !
QUE VOS CHAÎNES AUSSI...
...INHIBENT NOS POUVOIRS, DIABLO ?
IL SEMBLERAIT. FAUVE UNE THÉORIE ?
EN L'ABSENCE DE TOUTE TECHNOLOGIE, ET...
... EU ÉGARD À NOTRE PREMIÈRE ALTERCATION AVEC LES TROLLS...*
*FACTEUR-X N°9.
J'EN CONCLUS QUE CES CHAÎNES SONT MAGIQUES.
DONC IL NE FAUT COMPTER QUE SUR L'ARRIVÉE DE RENFORTS.
"ALORS QU'IL ALLAIT LANCER UN S.O.S AVEC SA BOTTE-RADIO..."
" LA PORTE S'OUVRE DANS UN GRINCEMENT SINISTRE ! "
CREEAK
3

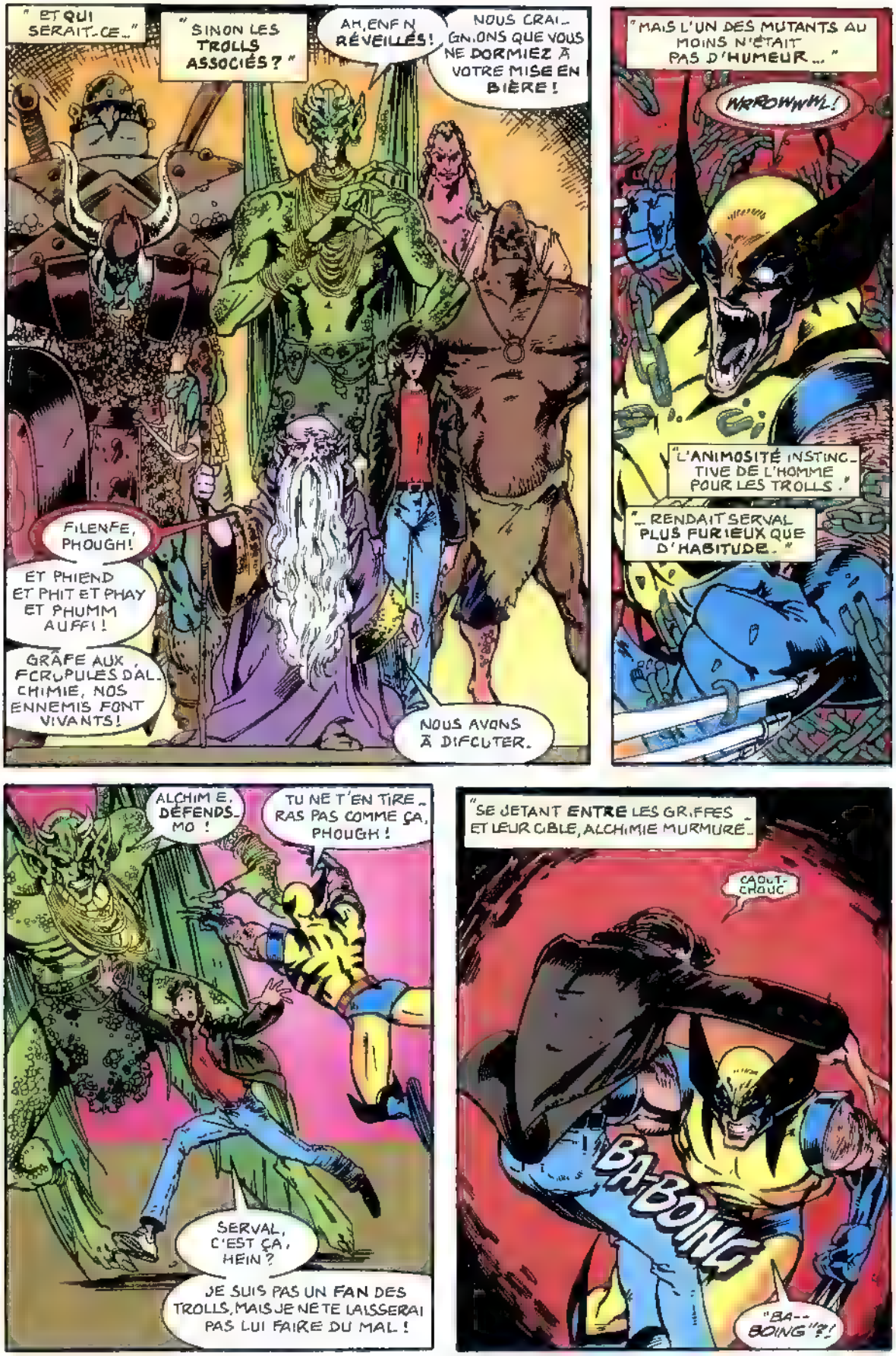
" ET QUI SERAIT-CE..."
" SINON LES TROLLS ASSOCIÉS ? "
AH, ENFIN RÉVEILLÉS !
NOUS CRAIGNIONS QUE VOUS NE DORMIEZ À VOTRE MISE EN BIÈRE !
FILENFE, PHOUGH !
ET PHIEND ET PHIT ET PHAY ET PHUMM AUFF !
GRÂFE AUX FCRUPULES D'ALCHIMIE, NOS ENNEMIS FONT VIVANTS !
NOUS AVONS À DIFCUTER.
" MAIS L'UN DES MUTANTS AU MOINS N'ÉTAIT PAS D'HUMEUR... "
NRROWWWL !
" L'ANIMOSITÉ INSTINCTIVE DE L'HOMME POUR LES TROLLS ."
" .. RENDAIT SERVAL PLUS FURIEUX QUE D'HABITUDE. "
ALCHIMIE, DÉFENDS-MOI !
TU NE T'EN TIRES PAS COMME ÇA, PHOUGH !
SERVAL, C'EST ÇA, HEIN ?
JE SUIS PAS UN FAN DES TROLLS, MAIS JE NE TE LAISSERAI PAS LUI FAIRE DU MAL !
" SE JETANT ENTRE LES GRIFFES ET LEUR CIBLE, ALCHIMIE MURMURE..
CAOUTCHOUC
BA-BOING
" BA-- BOING "?!

>PFIOU<
JE M'EXCUSE, MAIS MON POUVOIR DE TRANSMUTATION...
...M'A PERMIS DE CHANGER VOS GRIFFES D'ADAMATIUM EN CAOUTCHOUC AVANT QUE...

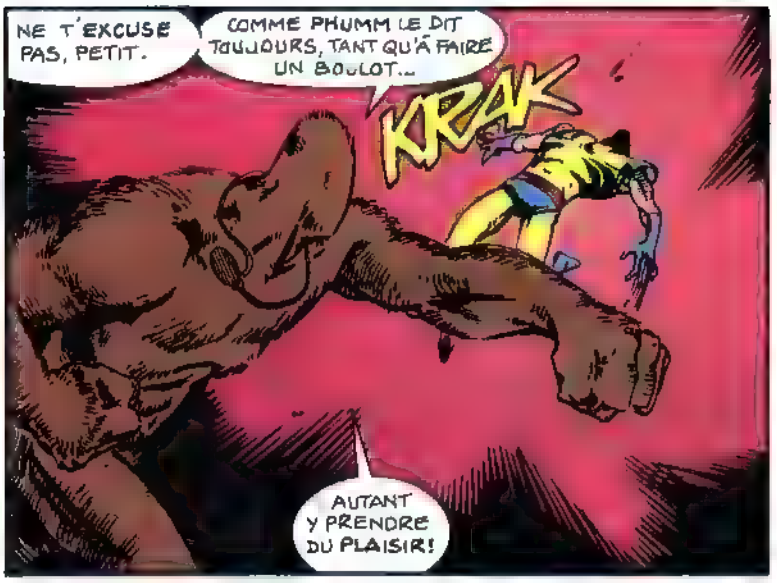
NE T'EXCUSE PAS, PETIT.
COMME PHUMM LE DIT TOUJOURS, TANT QU'À FAIRE UN BOULOT...
KRAK
AUTANT Y PRENDRE DU PLAISIR!

SI C'EST CE QUE VOUS AVEZ DE MIEUX EN FAIT DE RÉSISTANCE À NOUS OPPOSER...
..JE ME DEMANDE POURQUOI LES TROLLS ONT ATTENDU SI LONGTEMPS.
..POUR REDEVENIR LES SEIGNEURS DE CE MONDE!

C'EST ÇA!
T'AS QU'À CROIRE QU'ON VA VOUS LAISSER...
TU RÊVES!

DES SARCASMES?
KRAL
JE TE RIS AU VISAGE, FILLETTE!
AU SECOURS!

ELLE CHERCHE À TE DISTRAIRE, PHOUGH!
POUR PERMETTRE À CYCLOPE DE LANCER UN MESSAGE!
HEIN?!
KURT, NON!..
TU ES FOU?!

L'ELFE EST DE BONNE FOI!
IL FOI-RE, OUI!
J'AI DIT "FOI"!
IL DIT VRAI!

LES POUVOIRS D'EXTRACTION MENTALE DE LORD PHÉLIX SONT IN-FAILLIBLES!
ET SI UN DOUTE SUBSISTAIT ENCORE...
...CETTE RADIO CACHÉE LES DISSI-PERA.
POUR-QUOI...
KURT?
C'EST ÉVIDENT...
...C'EST UN TRAÎTRE!
IL A MÊME L'AIR D'UN TROLL.
J'AI TOUJOURS ÉTÉ UN PARIA, PHOUGH, CRAINT ET REJETÉ À CAUSE DE MON ASPECT.
JE N'AI AUCUNE LOYAUTÉ ENVERS LES X-MEN ... CES "ALLIÉS" QUI M'ONT TRAITÉ EN MASCOTTE!
QU'EN DIS-TU, PHÉLIX?
TOUT EST LÀ, DANS SON CŒUR!
NOUS AVONS TROUVÉ UN ALLIÉ POUR NO-TRE DOMINATION DU MONDE.
COMME NOUS NE FORMES QUE DEUX FENTS DANS FETTE RÉALITÉ.
...NOUS AVONS BESOIN D'AIDE.
PHIEND, LIBÈRE DIABLO ET RATTA-CHE SERVAL.
PUIS NOUS TIENDRONS CONSEIL.
"AINSI FUT FAIT, ET BIENTÔT..."

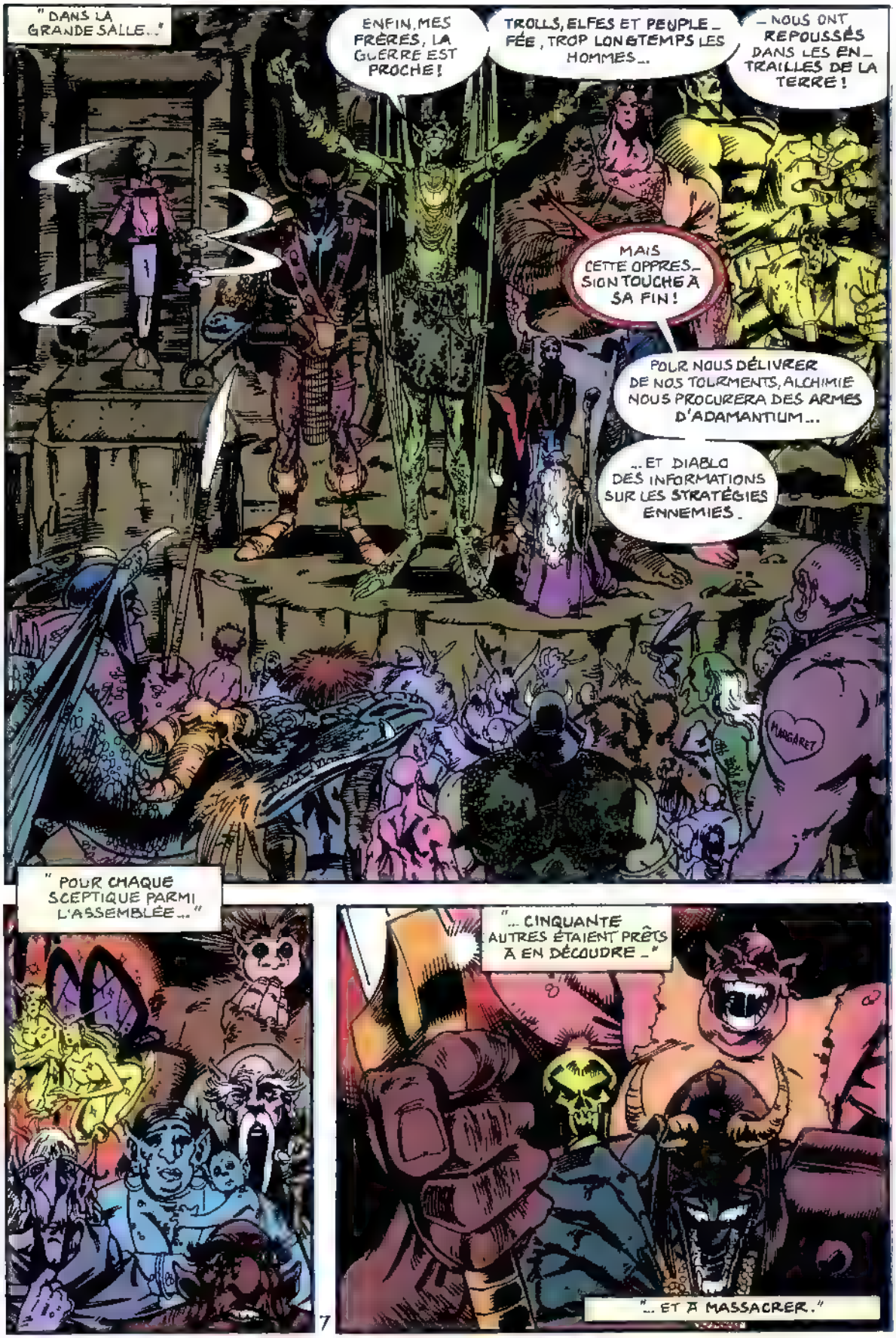
" DANS LA GRANDE SALLE..."
ENFIN, MES FRÈRES, LA GUERRE EST PROCHE!
TROLLS, ELFES ET PEUPLE-FÉE, TROP LONGTEMPS LES HOMMES...
-NOUS ONT REPOUSSÉS DANS LES ENTRAILLES DE LA TERRE!
MAIS CETTE OPPRESSION TOUCHE À SA FIN!
POUR NOUS DÉLIVRER DE NOS TOURMENTS, ALCHIMIE NOUS PROCURERA DES ARMES D'ADAMANTIUM...
...ET DIABLO DES INFORMATIONS SUR LES STRATÉGIES ENNEMIES.
MARGARET
" POUR CHAQUE SCEPTIQUE PARMI L'ASSEMBLÉE..."
7
"...CINQUANTE AUTRES ÉTAIENT PRÊTS À EN DÉCOUDRE."
"...ET À MASSACRER."

MAIS D'ABORD, UNE MINUTE DE SILENCE POUR PHÉE ET PHY, MARTYRS DE NOTRE CAUSE.*
* FACTEUR-X 10
N'EST-IL PAS IRONIQUE QUE LEUR BOURREAU AIT, DEPUIS, ADOPTÉ NOS VUES...
PAT PAT
...QUOIQUE APRÈS FORCE PERSUASION.
ARGH.
HI HI HI
À L'AUBE, NOUS...
PARDONNE-MOI, SEIGNEUR PHOUGH, PREMIER TROLL PAR-MI LES TROLLS...
...LA SÉCURITÉ SIGNALE UNE ALERTE SUR LE PÉ-RIMÈTRE EXTÉRIEUR!
HEIN?
DES INTRUS ARRIVENT!
BASSIN MAGIQUE!..
HMMMMM?
MONTRE-MOI LES INTRUS!
ÇA MARCHE.
CERISE ET FÉRON...
...D'EKCALIBUR
DIABLO..
...C'EST L'OCCASION RÊVÉE DE NOUS PROUVER TA LOYAUTÉ.
JE SUIS RAVI DE ME RENDRE UTILE.
8

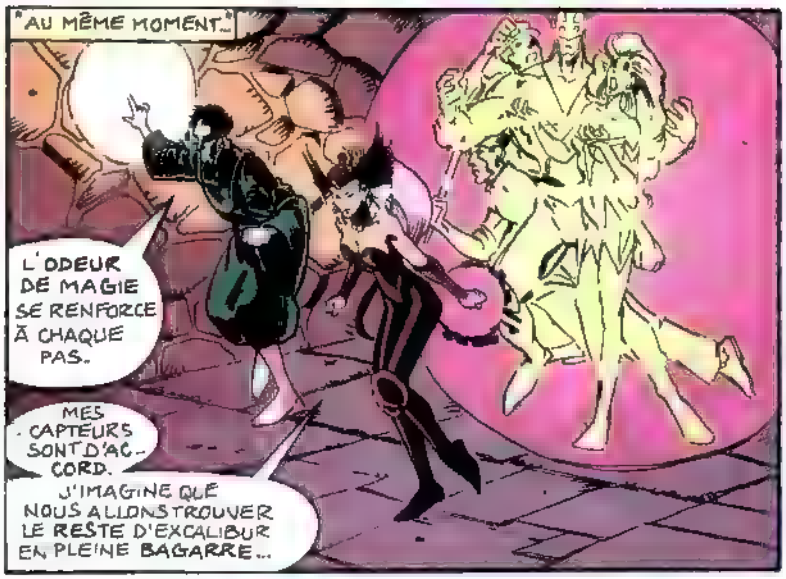
"AU MÊME MOMENT..."
L'ODEUR DE MAGIE SE RENFORCE À CHAQUE PAS.
MES CAPTEURS SONT D'ACCORD.
J'IMAGINE QUE NOUS ALLONS TROUVER LE RESTE D'EXCALIBUR EN PLEINE BAGARRE...

TU VEUX UN CONSEIL DE TON CHEF, CE RISE?

FACILE: COUCHE-TOI ET FAIS LE MORT!
TWAP

NE ME OBLIGE PAS À TE BLESSER!
VOIS-TU...
...JE NE SUIS PAS INQUIET.

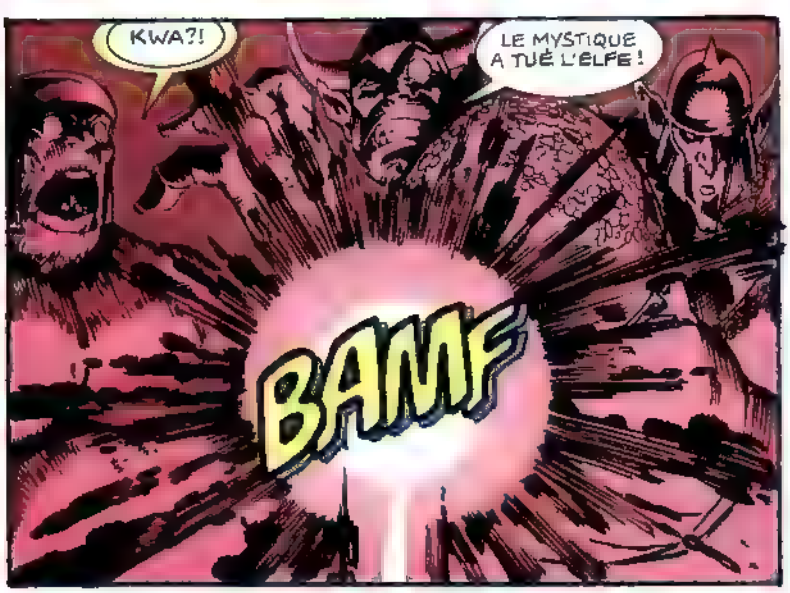
KWA?!
LE MYSTIQUE A TUÉ L'ELFE!
BAMF

RENDONS-LUI HOMMAGE.
C'EST QUOI SON NOM, DÉJÀ?
9
LES TROLLS VIVENT DANS L'INSTANT.

PENDANT CE TEMPS DANS LES CACHOTS...
"... GAMBIT EST EN PROIE À LA RAGE."
SCOTT, JE CONNAIS PAS VOTRE COPAIN CAJUN...
MAIS JE SAIS BIEN QUE DIABLO NE NOUS TRAHIRAIT JAMAIS.
JE LE SAIS BIEN, KITTY.
MAIS ALORS QUEL JEU JOUE-T-IL ?
HOMMES DE PEU DE FOI."
IL
KURT!
AH, TU ES REVENU!
BIEN SÛR, KÄTZCHEN.
CYCLOPE, DEPUIS EXCALIBUR, J'AI L'HABITUDE DE PRENDRE DES DÉCISIONS.
J'AI COMPRIS QUE DES RENFORTS DES USA ARRIVERAIENT TROP TARD.
PARDON SI MES ACTES VOUS ONT CAUSÉ...
NE T'EXCUSE PAS, KURT.
TU AS PRIS UN GROS RISQUE
ÇA A MARCHÉ.
DANKE
FÉRON, X-MEN.
X-MEN, FÉRON.
PENDANT QU'IL VOUS LIBÈRE DE VOS CHAÎNES MAGIQUES.
"LES TROLLS VONT VOIR DE QUEL BOIS JE ME CHAUFFE", DIT DIABLO.
"EN SUBSTANCE TOUT AU MOINS."
"SOUVENEZ-VOUS QUE JE N'Y ÉTAIS PAS."
10

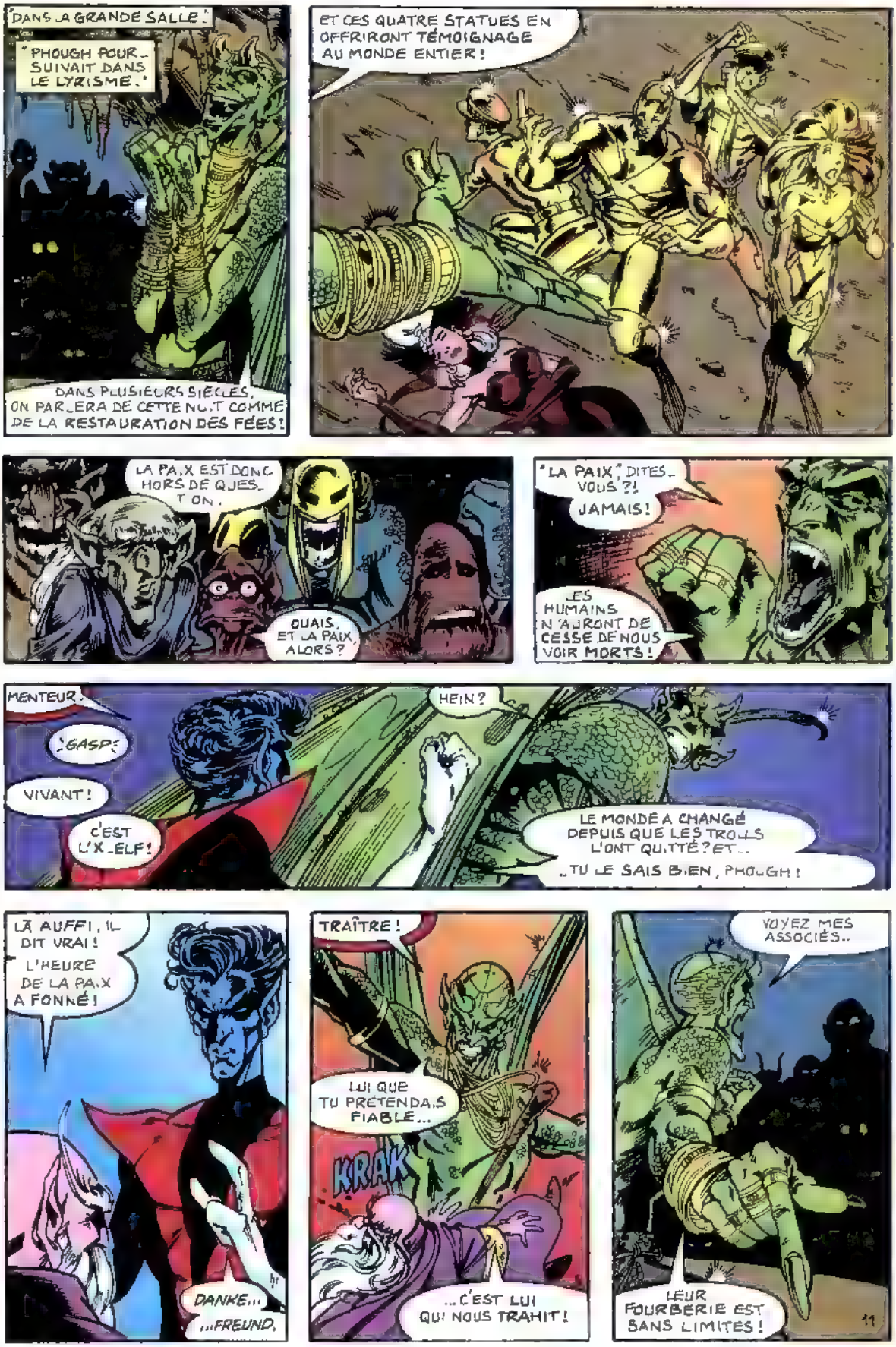
DANS LA GRANDE SALLE.
"PHOUGH POUR-SUIVAIT DANS LE LYRISME."
DANS PLUSIEURS SIÈCLES, ON PARLERA DE CETTE NUIT COMME DE LA RESTAURATION DES FÉES!
ET CES QUATRE STATUES EN OFFRIRONT TÉMOIGNAGE AU MONDE ENTIER!
LA PAIX EST DONC HORS DE QUES-TION.
OUAIS, ET LA PAIX ALORS?
"LA PAIX," DITES-VOUS?!
JAMAIS!
LES HUMAINS N'AURONT DE CESSE DE NOUS VOIR MORTS!
MENTEUR.
:GASP:
VIVANT!
C'EST L'X-ELF!
HEIN?
LE MONDE A CHANGÉ DEPUIS QUE LES TROLLS L'ONT QUITTÉ? ET...
..TU LE SAIS BIEN, PHOUGH!
LÀ AUSSI, IL DIT VRAI!
L'HEURE DE LA PAIX A SONNÉ!
DANKE...
...FREUND.
TRAÎTRE!
LUI QUE TU PRÉTENDAIS FIABLE...
KRAK
...C'EST LUI QUI NOUS TRAHIT!
VOYEZ MES ASSOCIÉS..
LEUR FOURBERIE EST SANS LIMITES!
11

"C'ÉTAIT LA GOUTTE D'EAU."
NOTRE HÉROS ÉTAIT LAS DES CALOMNIES SUR LES HUMAINS.
" LEADER D'EXCALIBUR "
"IL DÉFIA CELUI DES TROLLS AU COMBAT."
" MAIS PHOUGH SE CONTENTA DE RIRE."
ÉTRANGE.
" NOTA DIABLO... "
TES PART. SANS NE PARTAGENT PAS TON HILARITÉ
DISONS MÊME QU'ILS ONT HONTE DE TA LÂCHETÉ.
HMMP?
C'EST QU'UN ELFE, QUOI.
ALLEZ-Y BOSS!
VOUS CROYEZ QUE J'AI PEUR DE LUI ?
VOUS OSEZ DOUTER DE MO ?
SLASH
JE CROIS AU CONTRAIRE QUE TOUT LE PEUPLE-FÉE NE DEMANDE QU'À TE CROIRE ..
.. CE QUI FAIT DE TOI UN MANIPULATEUR ENCORE PLUS ODIEUX !
PFAWH !
ÉTAIT-CE TON MAÎTRE COUP ?
BWOP
PEUT-ÊTRE PAS, NON...
MAIS SI TU VEUX T'ÉCROULER, VAS-Y.

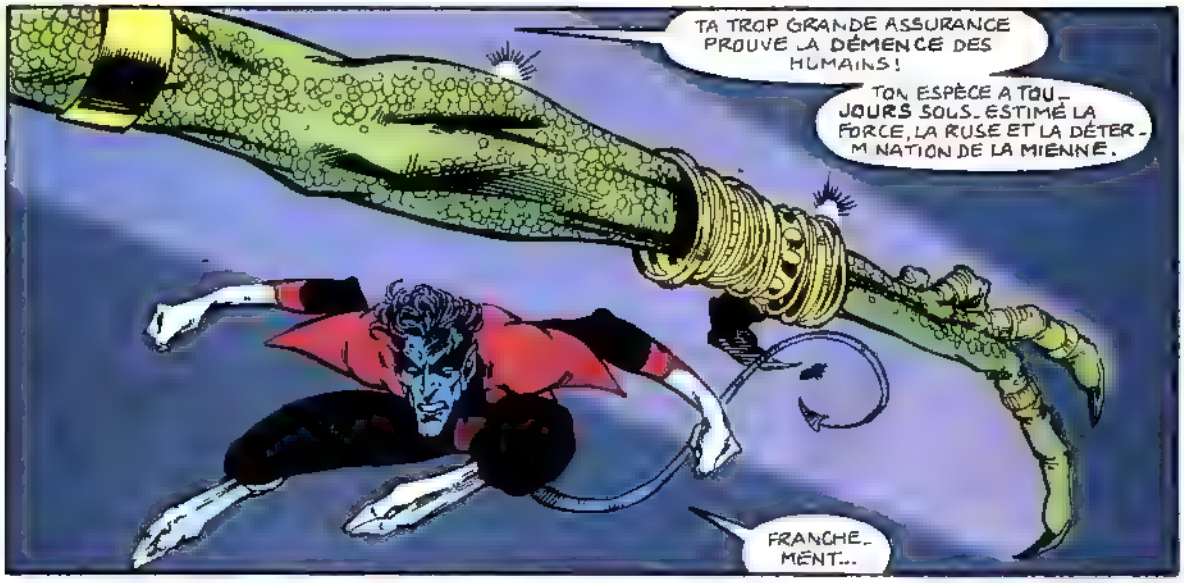
TA TROP GRANDE ASSURANCE PROUVE LA DÉMENCE DES HUMAINS !
TON ESPÈCE A TOUJOURS SOUS-ESTIMÉ LA FORCE, LA RUSE ET LA DÉTERMINATION DE LA MIENNE.
FRANCHEMENT...

...JE COMMENCE...
...À EN AVOIR PLUS QU'ASSEZ...
...QUE TU CONDAMNES AVEUGLÉMENT...
UNE RACE ENTIÈRE !

"LES HUMAINS-CI..."
"LES HUMAINS-ÇA..."

COMME SI TOUS ÉTAIENT SEMBLABLES !
ALORS QUE...
... CHAQUE ÊTRE VIVANT EST UNIQUE. ÇA FAIT NOTRE CHARME

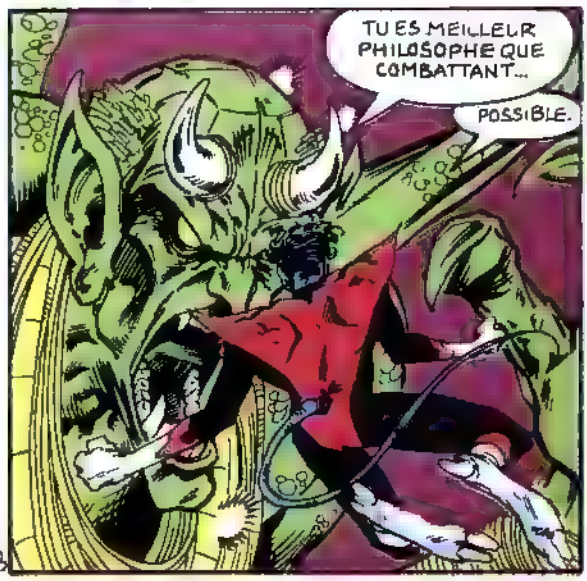
TU ES MEILLEUR PHILOSOPHE QUE COMBATTANT...
POSSIBLE.

OU PEUT-ÊTRE QUE...
BONKK
...JE CHERCHAIS LE MOMENT STRATÉGIQUE POUR RÉVÉLER MES TALENTS.
" EN FAIT DE RÉVÉLATION..."
BAMF
BAMF
BAMF
"PHOUGH EN VIT TRENTE-SIX CHANDELLES!"
"DIABLO SEMBLAIT REVENIR À LA VIE APRÈS DES SEMAINES..."
"...DE QUASI-CATATONIE."
"MAIS IL NE VIT PAS."
"...UN DES SBIRES DE PHOUGH LUI DONNER UN COUP DE MAIN."
" OU, PLUTÔT, DE HACHE."
"HEUREUSEMENT."
ZAKT
" ...DIABLO AVAIT LUI AUSSI DES ALLIÉS!"
TROLLS ASSOCIÉS, VOUS AVEZ CINQ SECONDES POUR VOUS RENDRE.

KAK
WAK
ZAKT
"SIX SECONDES PLUS TARD..."
"TARE TA GUEULE À LA RÉCRÉÉÉÉ."
IL AIME AUSSI CRACHER DES FLAMMES, MON PETIT EX-BOSS CHÉRI !
JE M'EN DOUTAIS.
JE COMPTAIS SUR TES POUVOIRS DE PASSE-MURAILLES...
FWOOSH
TU ES LE MÉTAMORPHE AMATEUR DE CITATIONS ?
"PETIT FEU NE PEUT JETER GRAND LUSTRE." (CLÉMENT MAROT)
...POUR TIRER LE MEILLEUR PARTI DE MON POUVOIR.
BONK
QUELLE TIRADE, CYCLOPE !
ÉTINCELLE NOUS A QUITTÉS IL Y A SI LONGTEMPS...
...ELLE VA OUBLIER QUE LA LOQUACITÉ EST MA CARACTÉRISTIQUE.

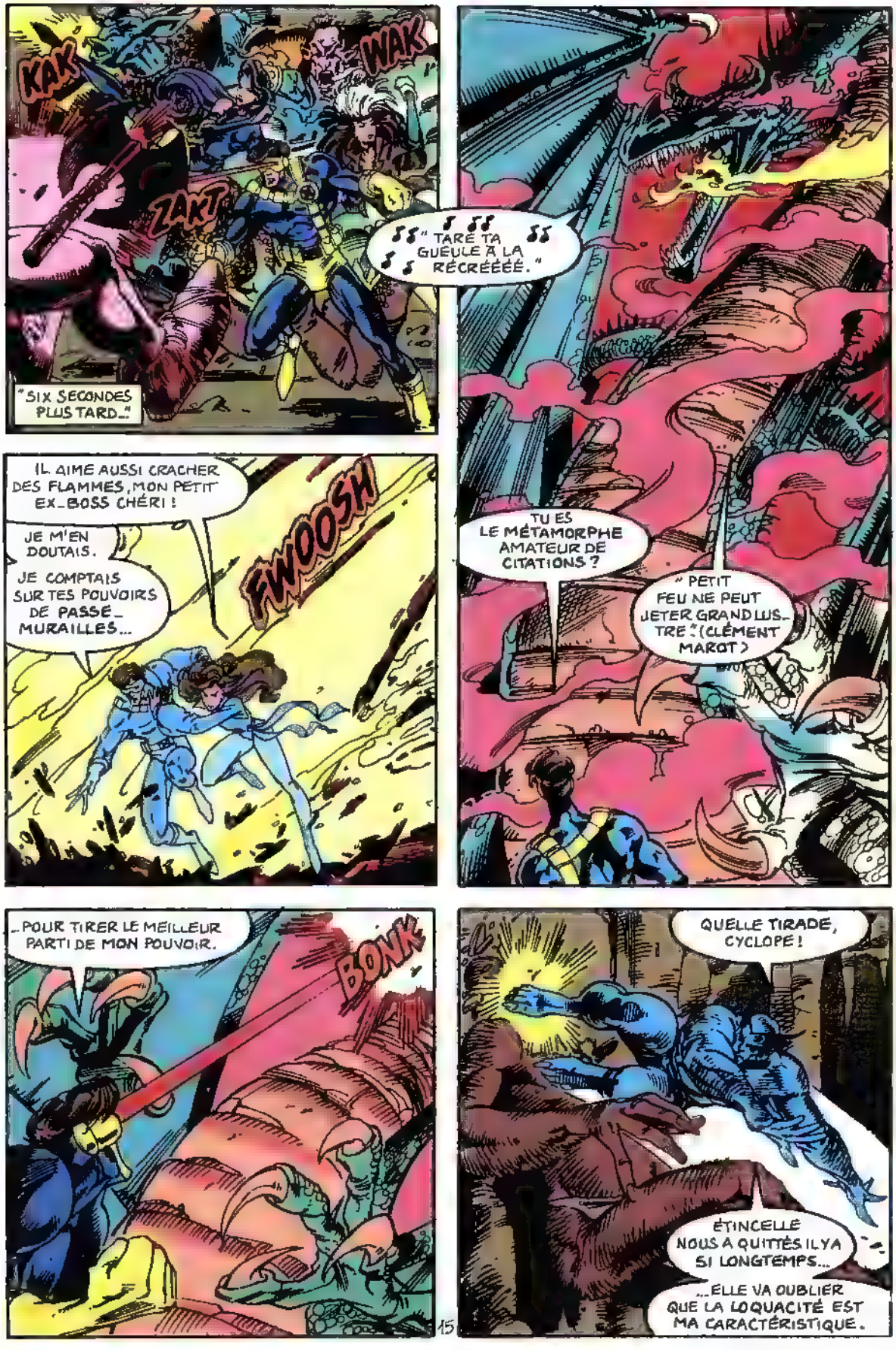

L'UN DES X-MEN, POURTANT..."
FSSSSS!
"SAUF SES GRIFFES DE CAOUTCHOUC."
"ÉTAIT FIDÈLE À LUI-MÊME."
"EN GROS."
"ET SAUF QUE DES PROBLÈMES PERSONNELS LE RONGEAIENT."
"ET SAUF QUE SON AVERSION PRIMALE DES TROLLS S'EXPRIMAIT À PLEIN."
"SINON, IL RESTAIT..."
"...LE MEILLEUR DANS SA PARTIE."
PFYLOCKE, VE T'EN PRIE... AIDE-MOI À ARRÊTER FETTE FOLIE.
ALORS, OUVRE-MOI TON ESPRIT...
ET AIDE-MOI TÉLÉPATHIQUEMENT À N ENGAGER MES CAMARADES QUE CONTRE LES TROLLS BELLIQUEUX.
16

ON TE REÇOIT 5 SUR 5, CHÉRIE.
RABAT-JOIE
DERRIÈRE MOI, LES FAIBLES ET LES OPPRIMÉS.
JE CONDESCENDS À VOUS PROTÉGER DE MA BARRIÈRE MYSTIQUE.
QUEL MEC!

ÇA, N'Y COMPTE PAS, VIEUX!
BRWAK
ATTAQUER CERISE INCONSCIENTE NE SE FAIT PAS EN BONNE SOCIÉTÉ.

M'MAN?!
TOMMY, NON!
DÉSOLÉ DE DÉSOBÉIR...
...MAIS SI C'ÉTAIT MA SEULE CHANCE DE TE SAUVER?

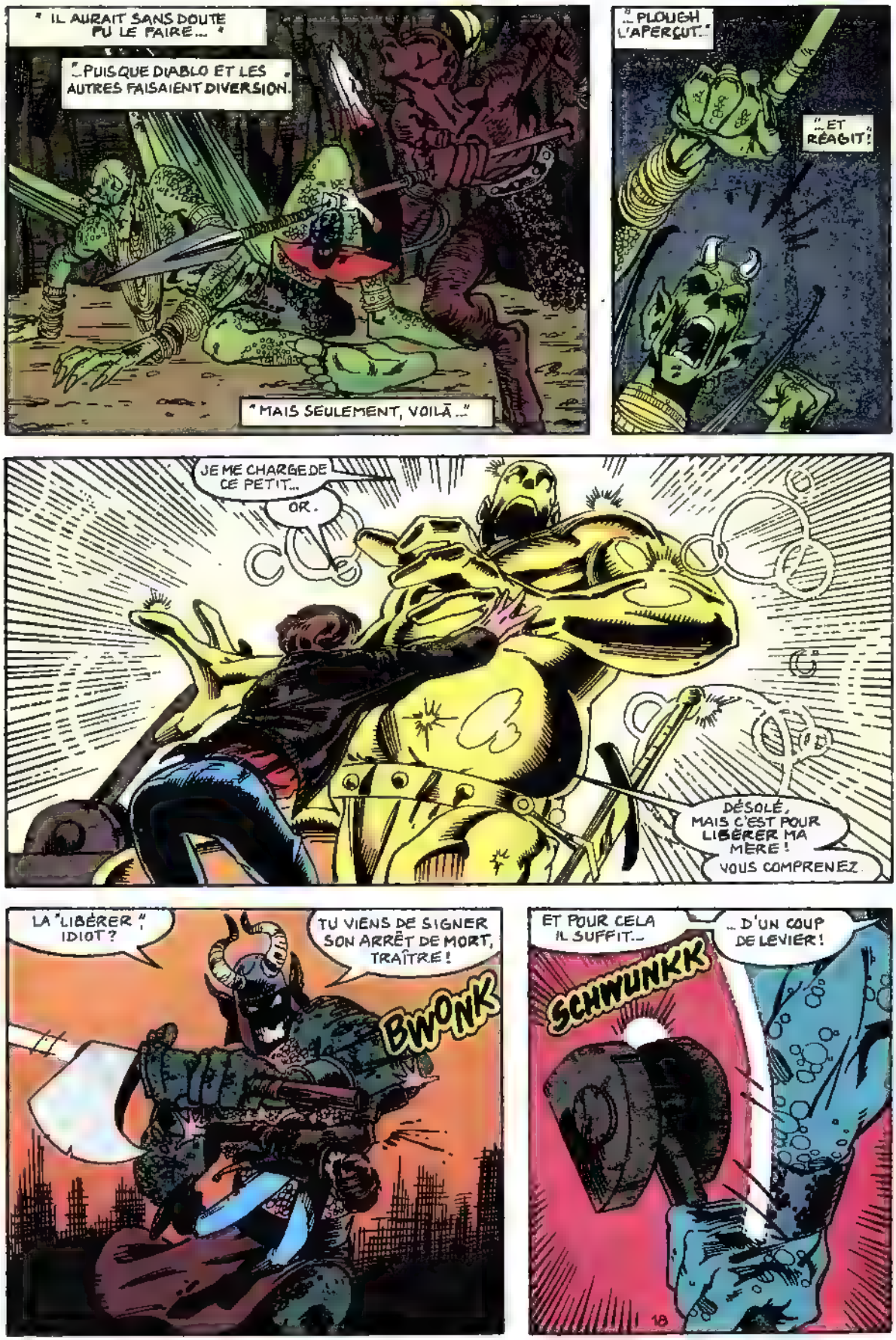
" IL AURAIT SANS DOUTE PU LE FAIRE... "
"...PUISQUE DIABLO ET LES AUTRES FAISAIENT DIVERSION.
" MAIS SEULEMENT, VOILÀ ..."
"...PLOUF! L'APERÇUT..."
"...ET RÉAGIT!"
JE ME CHARGE DE CE PETIT...
OR.
DÉSOLÉ, MAIS C'EST POUR LIBÉRER MA MÈRE! VOUS COMPRENEZ.
LA "LIBÉRER", IDIOT?
TU VIENS DE SIGNER SON ARRÊT DE MORT, TRAÎTRE!
BWONK
ET POUR CELA IL SUFFIT...
...D'UN COUP DE LEVIER!
SCHWUNKK
18

NEIN.
" IL AVAIT UNE DEMI_SECONDE..."

BAMF
CK-KLUNK

"..ET IL S'EN SORTIT HAUT LA MAIN."
C..COMMENT?
C'EST DE LA TÉLÉ_PORTATION, MADAME...

...ET JE VOUS JURE QUE C'EST TUANT!
TU NE CROIS PAS SI BIEN DIRE!
CAR JE VAIS ME REPAÎTRE DE TES ENTRAILLES!

J'ESPÈRE QUE TU N'AS PAS TROP FAIM!
TIAP
OR.
PARCE QUE TU VAS RESTER À JEUN UN MOMENT.

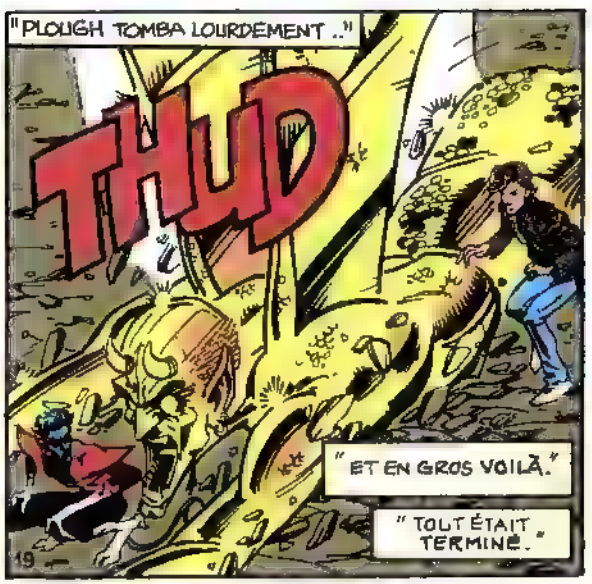
"PLOUGH TOMBA LOURDEMENT.."
THUD
" ET EN GROS VOILÀ."
" TOUT ÉTAIT TERMINÉ."
19

" MIS À PART LES EMBRASSADES, BIEN SÛR."
" MAIS ÇA, C'EST LA BARBE."
JE N'AI JAMAIS VOULU NUIRE...
...À QUI QUE CE SOIT, MÊME À CEUX QUE J'AI CHANGÉS EN OR.
À PROPOS, LA DERNIÈRE FOIS, * CYCLOPE...
...JE N'ÉTAIS PAS ASSEZ CALÉ EN BIOLOGIE POUR COMPRENDRE LA PEAU HUMAINE.
* FACTEUR X 10.
MAIS ÇA, C'ÉTAIT AVANT.
...D'OBTENIR MA LICENCE DE CHIMIE À LA FAC.
"ET C'EST AINSI QUE TOUT LE MONDE..."
"...RETROUVA SON ASPECT NORMAL."
"LES HUMAINS, DU MOINS."
SI VOUS, ÇA VOUS VA, IL VAUDRAIT MIEUX LAISSER LES TROLLS À L'ÉTAT DE STATUE PLUTÔT QUE DE LES METTRE EN PRISON.
COMME TU VEUX.
MAIS NE ME TOUCHE PAS.
CERISE, JE VOULAIS M'EXCUSER DE T'AVOIR FRAPPÉE, TOUT À L'HEURE.
JE SUIS CONTENTE QUE CE N'ÉTAIT QU'UNE STRATÉGIE...
...ET PAS UNE DE VOS COUTUMES TERRIENNES.
...COMME MA PRÉFÉRÉE, LE "MASSAGE LABIAL"! *
:MRMMPGHE
* VOIR TITANS 174

PARDON, KURT...
OUI, SCOTT.
MAIS D'ABORD, JE DOIS...
LAISSE TOMBER LES EXCUSES. TU AS AGI EN MAÎTRE.
JE SUIS FIER DE TOI.
MAIS CE QUE TU AS DIT M'INQUIÈTE... TU NE TE SENS PAS À LA HAUTEUR ?
ÇA FAIT UN BAIL, SCOTT... LE TEMPS DÉFORME LES SOUVENIRS.
ABSOLUMENT.
LE TEMPS ET LA DISTANCE. IL FAUT QUE NOS ÉQUIPES RESTENT EN COMMUNICATION PLUS ÉTROITE.
SI TOUT ÉTAIT SI SIMPLE À RÉSOUDRE !...
KURT A RAISON ? QUE VA-T-ON FAIRE DE CES INNOCENTS TOMBÉS SOUS LA COUPE DE PHOUGH ?
COMPRENEZ-NOUS : LA VIE EST DURE, POUS TERRE.
ET PHOUGH NOUS AVAIT PROMIS LE PARADIS.
ÇA PEUT PEUT-ÊTRE, S'ARRANGER.
" ET C'EST AINSI, PATIENT PUBLIC... "
... QUE VOUS ÊTES ARRIVÉS ICI...
21

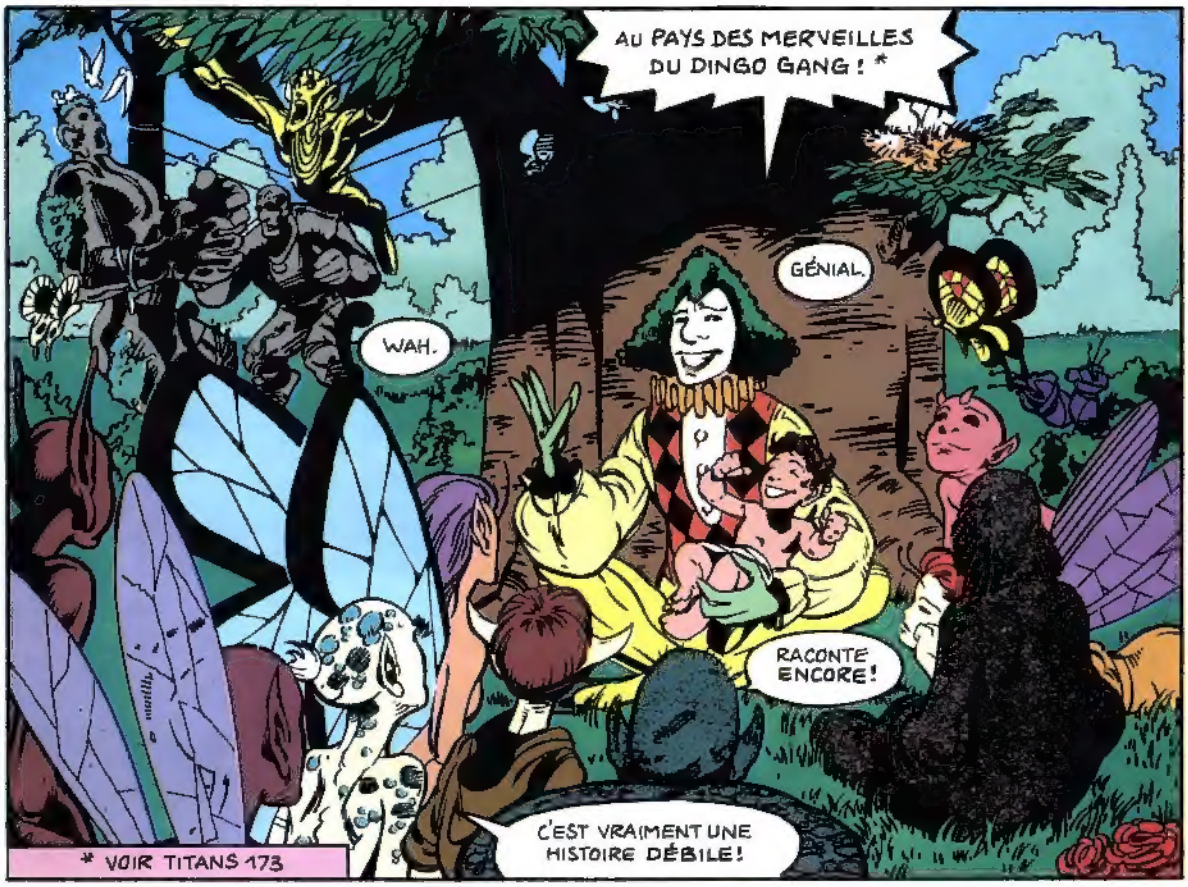
AU PAYS DES MERVEILLES DU DINGO GANG ! *
GÉNIAL.
WAH.
RACONTE ENCORE !
C'EST VRAIMENT UNE HISTOIRE DÉBILE !
* VOIR TITANS 173

DES HUMAINS AVEC DES POU-VOIRS ?
DES MÉ-CHANTS TROLLS ? DE L'ALCHIMIE ?
UNE HISTOIRE, JE VEUX BIEN, MAIS QUE ÇA SOIT VRAISEMBLABLE !

JE VOUS ASSURE, C'EST COMME ÇA QUE MEGGAN L'A RACONTÉE À ...
L'ÉCOUTE PAS, CLOWN !
RACONTE.. NOUS UNE AUTRE HISTOIRE VRAIE.

ALLEZ !
BON, D'ACCORD.
>AHEMM<
IL ÉTAIT UNE FOIS TROIS PETITS COCHONS...
22

FIN.

MOTS CROISÉS.

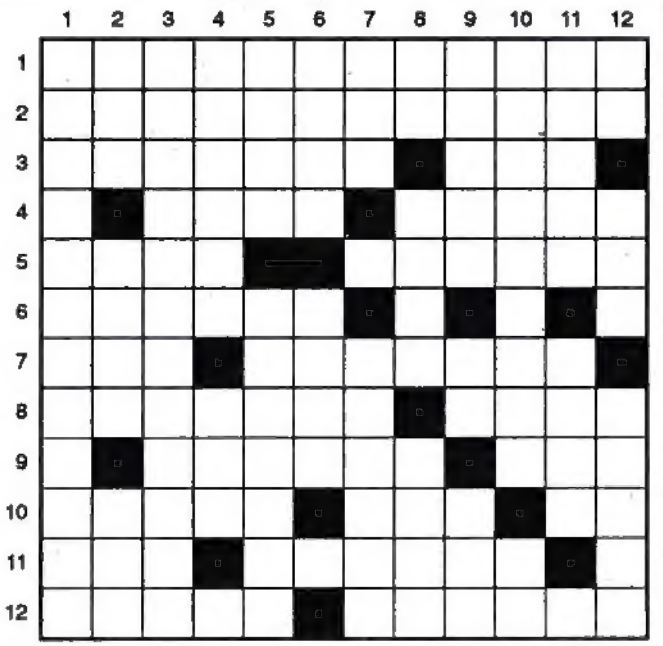

HORIZONTALEMENT:
1) En dépit de son nom, ce chant n'est pas né sur les bords de la Méditerranée - 2) On n'en fera jamais rien - 3) Elles ne pèsent pas lourd - Poulie - 4) Vieilles colères - Qualifie un regard menaçant - 5) Crochet de boucherie - Judas en reçut 30 pour trahir Jésus - 6) Peuvent être nasales ou d'aisances - 7) Attrapée - Certains sont voyageurs - 8) Appelée aussi reine-des-prés - Tels les Etats d'un grand pays - 9) Prénom d'un grand romancier américain, auteur du "Vieil Homme et la Mer" - En principe, belle saison - 10) Disposée - Particule électrisée - Dans - 11) On y dort - Empoisonnement du sang - 12) Comté d'Angleterre - Un os fracturé doit l'être.

VERTICALEMENT:
1) Gâteau à base de pâte feuilletée et fourré à la crème - 2) Sot et bête - A trop bu - Bout de buis - 3) Cris royaux - 4) Unités de volume du bois - Petite surface - 5) République indépendante d'Irlande - Difficile - 6) Les Antilles ou les Baléares - Titre donné au roi - 7) Fleur royale - Partie de l'estomac des oiseaux - 8) Louis sans coeur - Petit écran - Partie d'un ouvrage - 9) Frère de Moïse - Adverbe de lieu - Toujours douillet - 10) Habite l'Espagne ou le Portugal - Possédé - 11) Charmeur - Paysage pittoresque - 12) Fin d'année - Région couverte de dunes - Une des deux Assemblées législatives françaises.

SOLUTION:

Horizontalement: 1) Marseillaise - 2) Inutilisable - 3) Légères - Réa - 4) Ires - Torve - 5) Esse - Denier - 6) Fosses - 7) Eue - Pigeons - 8) Ulmaire - Unis - 9) Ernest - Eté - 10) Lunée - Ion - En - 11) Lit - Urémie - 12) Essex - Réduit.
Verticalement: 1) Millefeuille - 2) Ane - Soûl - Uis - 3) Rugissements - 4) Stères - Are - 5) Eire - Epineux - 6) Iles - Sire - 7) Lis - Gésier - 8) Ls - Télé - Tome - 9) Aaron - Où - Nid - 10) Ibérienne - Eu - 11) Slave - Site - 12) Ee - Erg - Sénat.

X-MEN SAGA 14:
Début de l'âge d'or des X-Men!
Arrivée de **Kitty Pryde** et **Dazzler**,
que se disputent les **X-Men** et
le Club des Damnés.
Des épisodes signés
Claremont et **Byrne!**

Claremont
et **Byrne**
toujours dans
STRANGE 286 HS!
Première
apparition de
Dents de Sabre
face à
IRON FIST.
Plus un épisode
inédit du
SURFER D'ARGENT,
signé
Buscema!

L 3992 - 177 - 17,00 F

SEMIC FRANCE - 26 rue de la Gare - Case postale 523 - 69257 LYON CEDEX 09 - Comité de direction: C. Vistel - J.H. Notarangelo - G. Lavoillotte. Directrice de publication: Claude Vistel. Imprimerie ROTOLITO LOMBARDA - MILAN - 735/177 - M.L.P. - Loi n. 49.956 du 16 juillet 1949 sur les publications destinées à la jeunesse. N. Comm. P.P.A.P. 57835. Dép. lég. C. 222, 5 octobre 1993.